Since 1972, 자격시험 압도적 1위 박문각

박문각 손해평가사

종로학원 / 평택학원

대세 자격증이란 바로 이런 것!

농작물·가축·과수·수입품목 보장 등
국가공인 재해보험 전문직업, 손해평가사!
더 늦기전에 지금 바로 시작하세요.

평생교육바우처 LIFELONG EDUCATION VOUCHER 사용기관

합격까지 박문각 손해평가사

손해평가사는

현재 중·장년, 은퇴(예정)하신 분들에게는
든든한 노후대비 안정적 직업으로,
공인중개사 등 자영업에게는 프리랜서로
자유롭게 부업(투잡)으로 할 수 있는
인기 있는 국가공인자격증입니다.

손해평가사의 업무는?

손해평가사란 국가공인자격으로 한국산업인력공단에서 시행하는
손해평가사 시험에 합격하여 그 자격을 취득한 자를 말하며,
농작물재해보험 및 가축재해보험에 관하여 피해사실의 확인,
보험가액 및 손해액의 평가 그리고 그 밖의 손해평가에 필요한 사항을 행한다.

손해평가사의 전망은?

1차 산업 피해에 대한 보험 확대

농사 같은 1차 산업은 국가에서 보호하는 영구적인 산업이므로
피해와 관련된 손해평가 업무는 지속적으로 확대될 것입니다.

농업재해보험 가입 지속적 증가

국가에서 농업재해보험이라는 정책보험을 통해 농가를 지원하고 있으며,
농업재해보험 예산규모와 가입률을 지속적으로 증가시킬 계획입니다.

종로학원 | 02-734-8082
서울 종로구 수표로 96, 국일관드림팰리스 3층
지하철 1·3·5호선 종로3가역(15번 출구)

평택학원 | 031-691-1972
경기도 평택시 평택5로 20번길 22, 2~3층
평택시청 건너편 배미공원 앞

손해평가사를 취득해야 하는 3가지 이유는?

01

프리랜서로 자유롭게
부업(투잡)으로 할 수 있는
국가공인자격증 입니다

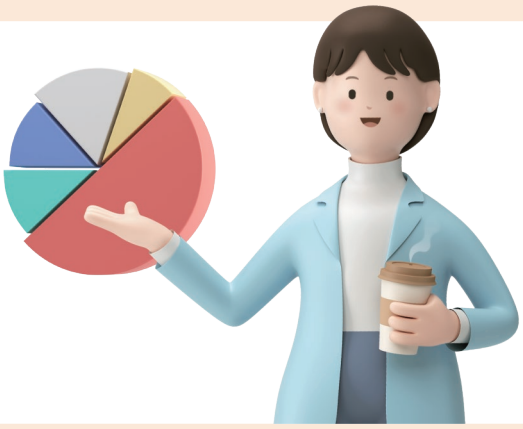

02

일당이 높은 수준으로
중·장년층, 은퇴(예정)자 등
노후 준비에 좋은 직업입니다

03

사무실 운영과 관리,
사업자등록이 필요 없어
간편한 업무 시작이 가능합니다

온라인강의 | 02-3489-9500
www.pmg.co.kr

1972년부터 지금까지 교육의 길을 열어가는 박문각.
차별화된 합격노하우와 체계적인 학습시스템으로
합격까지 쉽고 빠르게 박문각이 함께하겠습니다.

인기를 더해가는 손해평가사 시험, 합격 후 진로는 어떻게?

왜? 지금 바로 준비해야할까?

손해평가사 취득은 **지금이 가장 좋을 때** 입니다.
시험이 어려워지기 전에 **지금 바로 준비**해야 합니다.

01

대상품목 확대로 인력수요 증가

2027년까지 보험품목을 80개로 확대예정으로
업무확대와 소득 증가 기대

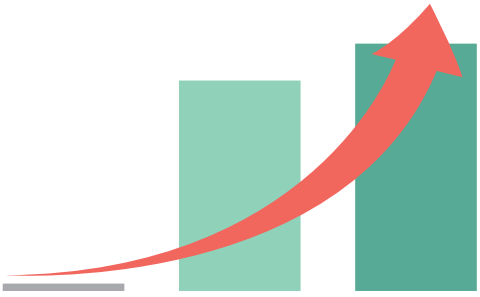

02

농산물 재해보험 가입농가 증가

농업재해보험 가입농가의 가파른 증가로
2027년까지 약 63만호 가입 예상

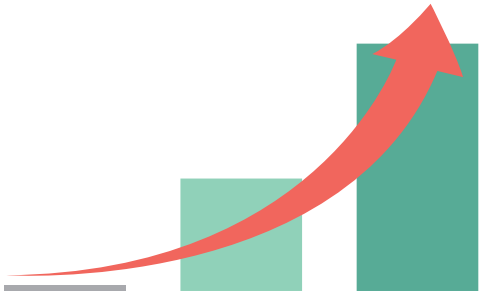

03

재해보험 예산규모 증가

농림수산식품부의 재해보험 예산규모와
국고 지원 비율도 같이 증가

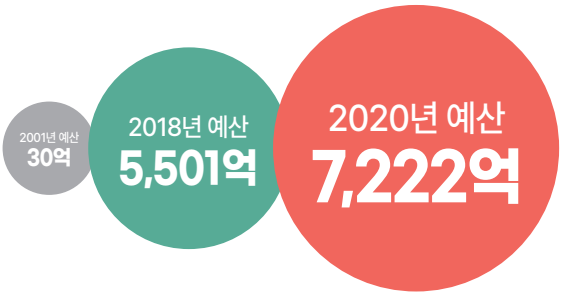

04

손해평가사 시험제도 개편

2027년부터 단계적으로 시행되는
손해평가사 시험제도 개편(안) 발표

시험과목	시험주기	평가방식
5과목	매년 시행	절대평가
↓	↓	↓
5~7과목	**격년 시행**	**상대평가**

손해평가사 **합격 후 진로**는?

합격자는 **보험사, 농협 등으로 취업**이 가능하며,
전국에 현재 약 50여개 정도의 **손해사정법인에 진출**할 수 있습니다.
자유롭게 업무를 하고 싶은 합격자는 **협회에 가입하여 프리랜서**로
순번대로 업무를 배당받을 수 있습니다.

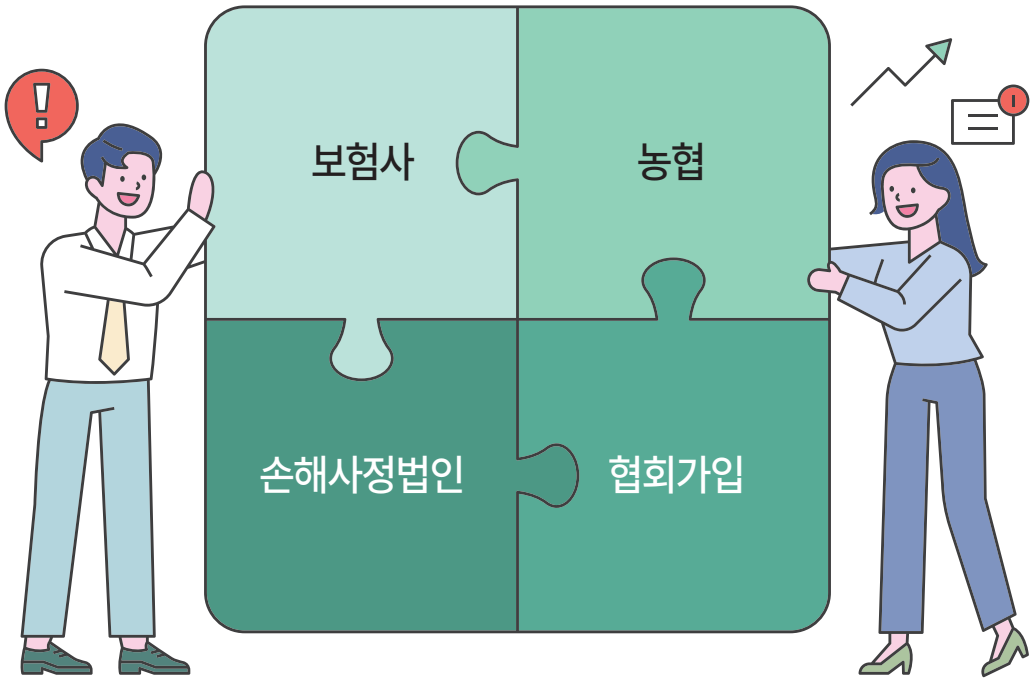

손해사정법인 취업
정규직 취업 / 회사소속 프리랜서 중 택일

or

협회가입
한국농어업재해보험협회 / 한국손해보험협회

협회나 법인에서 순차적으로 일감을 배분하고 있으며,
재해로 인해 농작물 및 가축피해가 있는 경우 피해조사를 함

손해평가사 준비는 **바로 지금!**
전략적으로 학습하고 **빠르게 취득**하자!

손해평가사 **시험은 어떻게?**

1차+2차 시험 과목별 100점을 만점으로 하여 **과목별 40점 이상**
그리고 **전 과목 평균 60점 이상** 득점 시 **합격**할 수 있습니다.

시험일	시험과목	문항수	시험방법
1차 시험 매년 6월 초	① 상법 [보험편] ② 농어업재해보험법령 ③ 재배학 및 원예작물학	과목별 25문항 총 75문항	객관식 4지 택일형 시험시간 90분
2차 시험 매년 9월 초	① 농작물재해보험 및 가축재해보험의 이론과 실무 ② 농작물재해보험 및 가축재해보험 손해평가의 이론과 실무	과목별 10문항 총 20문항	주관식 단답형 / 서술형 시험시간 120분

1차 시험에 합격한 사람과 **경력 또는 자격이 있는 사람**에 대해서는 **다음 회에 한정하여 1차 시험을 면제**받을 수 있습니다.

최근 대폭 증가하는 응시인원과 합격자수가 인기를 증명합니다.

매년 대폭 증가하는 응시인원과
평균 70%를 넘는 1차 시험 합격률!

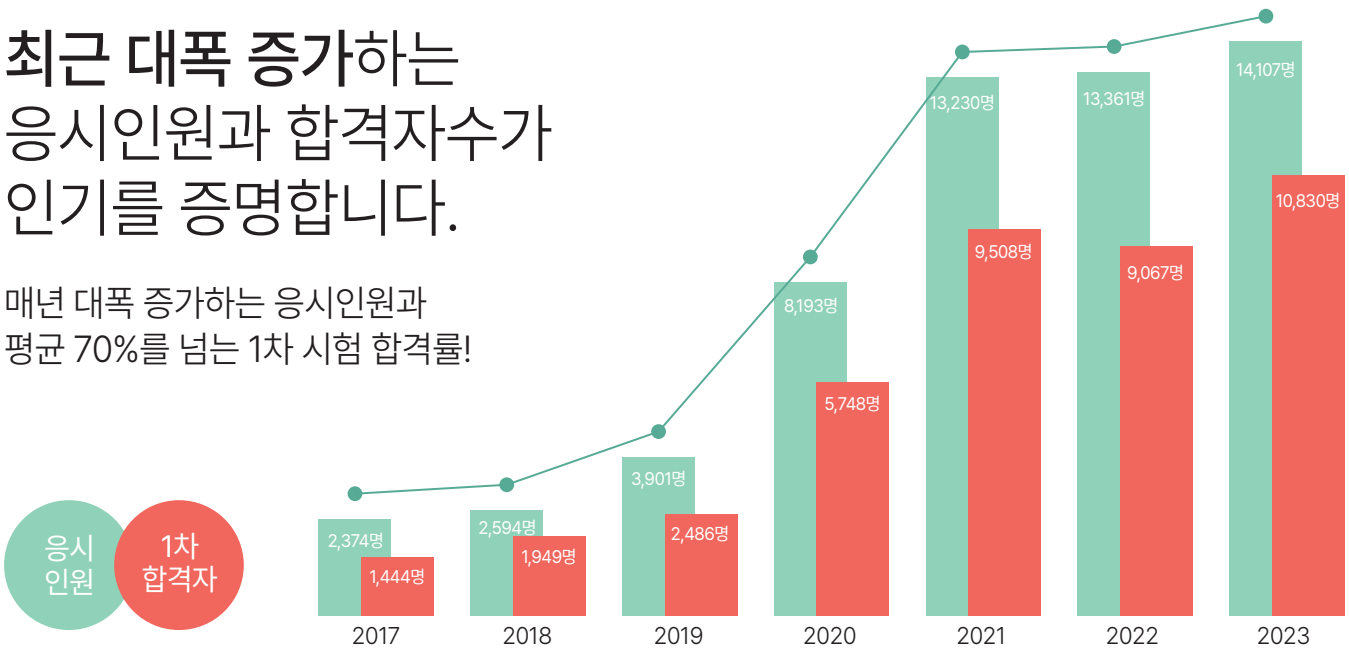

박문각만의 학습전략 커리큘럼

검증되지 않은 강의와 교재로 수년간 어렵게 공부하는 분들이 많습니다.
꼭! 박문각의 체계적인 학습전략과 비교해 보세요.

1차 시험 / 3과목

❶상법(보험편) ❷농어업재해보험법령 ❸농학개론 중 재배학 및 원예작물학

	12월	1월	2월	3월	4월	5월	6월	7월	8월	9월
강좌	기본이론			핵심이론 + 기출예상문풀		모의 고사	1차 시험			
교재	기본서			핵심요약 + 기출예상문제집		시험지				

2차 시험 / 2과목

❶농작물 및 가축재해보험의 이론과 실무 ❷손해평가의 이론과 실무

	12월	1월	2월	3월	4월	5월	6월	7월	8월	9월
강좌	기본이론			심화이론			핵심이론 + 기출예상문풀		모의 고사	2차 시험
교재	기본서			기본서			핵심요약 + 기출예상문제집		시험지	

1차 시험

과목 1 한용호 - 상법(보험편)
과목 2 한용호 - 농어업재해보험령
과목 3 이영복 - 농학개론 중 재배학 및 원예작물학

2차 시험

과목 1 한용호 - 농작물 및 가축재해보험의 이론과 실무
과목 2 이영복 - 농작물 및 가축재해보험 손해평가의 이론과 실무

※ 학원 사정에 따라 시간 및 교수진은 변경될 수 있습니다.

종로학원 [평일반 저녁 7:00 ~ 10:00 **]**

평택학원 [주말반 오후 1:30 ~ 6:30 **]**

"자격증의 명가" 박문각이 손해평가사 강의를 시작합니다.

중·장년층(노후대비)에게 떠오르는 인기 국가공인자격증 손해평가사!
박문각에서 **체계적으로 준비**하고 **빠르게 합격**하세요.

한용호 교수

전) 전주한교고시학원 손해평가사 전임강사
전) 농어촌공사 특강강사
전) 광주현대고시 농산물품질관리사 전임강사
현) 프라임 감정평가사 전임강사
현) 프라임 손해평가사 전임강사
현) 윌비스 손해평가사 전임강사
현) 박문각(종로, 평택) 손해평가사 전임강사

이영복 교수

전) (사)한국농산물품질관리사협회 사무국장
현) 한국농식품유통품질관리협회 전문위원
전) 전라남도농업기술원 강의
현) 농협중앙회, 국립공주대학교,
EBS교육방송, aT농식품유통교육원 강의
현) 시대교육 등 손해평가사 강사
현) 박문각(종로, 평택) 손해평가사 전임강사

종로학원
02-734-8082
박문각종로고시학원 [등록번호 1952]

평택학원
031-691-1972
박문각평택학원 [등록번호 2198]

온라인강의
02-3489-9500
www.pmg.co.kr

2023 고객선호 브랜드지수 1위
교육(교육서비스)부문 1위

2022 한국 브랜드 만족지수 1위
교육(교육서비스)부문 1위

2021 조선일보 국가브랜드 대상
에듀테크 부문 수상

2021 대한민국 소비자 선호도 1위
교육부문 1위

2020 한국 산업의 1등
브랜드 대상 수상

2019 한국 우수브랜드
평가대상 수상

브랜드스탁 BSTI
브랜드 가치평가 1위