

2026 최신 개정판

중등교원임용 전공역사 대비

선생님을 위한,

한국사

구영모 편저



- Part 01 문명의 형성과 여러 나라의 성장
- Part 02 삼국의 성립과 발전
- Part 03 남북국 시대의 성립과 발전
- Part 04 고려의 성립과 발전
- Part 05 조선 사회의 성립
- Part 06 조선 사회의 변동
- Part 07 근대 국가 수립의 노력
- Part 08 일제 강점기
- Part 09 대한민국의 발전

근래 김구 전공역사 수강생들이 공립학교 임용시험 1차 합격 등을 휩쓰는 비결은 '선생님을 위한' 시리즈 덕분이라고 하여도 과언이 아니다. 본 시리즈는 서답형 시험 체제에 맞추어 새로 출간된 여러 개설서와 교과서의 내용을 모두 담아내었기 때문이다. 그럼에도 다시 새로운 개정판을 내게 된 것은, 2025년부터는 학교 현장에서 2022 교육과정에 따른 새로운 교과서를 사용할 예정이기 때문이다. 또한 역사 과목의 선발 인원과 시험의 출제 경향도 매년 바뀌고 있어, 그에 따른 수험 전략 역시 달라질 수밖에 없는 점도 고려하였다.

이처럼 새로운 교육과정의 적용과 출제 경향의 변화에 맞추어, 본 수험서는 다음과 같은 다섯 가지 특징을 갖추었다.

첫째, 기존 교육과정에 대한 검토뿐만 아니라 2022 교육과정 및 이에 기반한 교과서 내용도 모두 반영하였다. 예컨대 2022 교육과정 기반 교과서에서 눈에 띄는 생태 환경사적 관점의 사료와 서술, 한·일 관계에 관한 서술 등을 모두 준용하였다. 또한, 2022 교육과정에서 새롭게 적용된 단원 기준과 내용 요소 기준 등도 모두 적용하였다. 여기에 2022 교육과정에서는 이전보다 현대사 부분의 서술이 구체화된 점을 고려하여, '허정 과도 정부' 등 1960년 이후에 대한 서술도 많은 추가와 수정을 거쳤다.

둘째, 변화한 출제 경향에 맞추어 시험에 출제될 만한 역사적 인물·사건이나 제도 등도 서답형 시험의 특성에 맞게 정리하였다. 특히, 근래 시험에서 출제되었던 주요 제도의 특징·주요 인물들의 활동·과도 정부 등에 관한 서술을 더욱 강화하여, 수험생들이 새로운 유형의 문항에도 충분히 대비할 수 있도록 하였다.

셋째, 수험생들이 방대한 양의 전공역사 한국사 과목을 보다 쉽게 학습할 수 있도록 다양한 도표나 연표·지도 등의 시각적 이미지를 활용하였다. 이는 근래 출제되고 있는 비교 서술 문항, 인물의 활동 연대기 등의 고난도 문항에 대비하려는 목적이기도 하다.

넷째, 각 파트의 도입부에 2022 교육과정의 성취 기준과 그에 대한 해설·고려 사항 등을 수록하여 교육과정을 바탕으로 한 역사임용 학습 방향을 제시하였다. 이는 수험생들이 교과서를 분석할 때 기본 자료로 참고하고, 나아가 출제 가능성이 높은 내용을 스스로 선별하여 공부할 수 있도록 돕기 위함이다.

다섯째, 출제 가능성이 있는 사료를 모두 담고자 노력하였다. 새 교육과정 교과서에 수록된 사료들은 물론, 고난도 문항 사료와 학계의 연구 성과 등을 반영하여 다양한 사료 원전에서 시험에 출제될 만한 부분을 최대한 수록하였다. 이를 통해 수험생들이 실제 시험에 어떠한 사료가 출제되어도 그에 대한 대응력을 기를 수 있도록 하였다.

수많은 전공역사 수험생들의 공부의 시작과 끝이 '선생님을 위한' 시리즈이다. 그렇기에 더욱 책임감을 가져, 방대한 양을 자랑하는 한국사 과목의 내용 중 출제 가능성이 없는 부분은 과감하게 쳐내고, 출제 가능성이 있는 내용은 수험생들이 더 쉽게 공부할 수 있도록 정리하여 제시하였다. 또한, 실제 시험에서 적용된 채점 기준 등도 모두 준용함으로써, 수험생들이 이 교재의 서술만 암기하여도 높은 점수를 받을 수 있도록 전반적인 서술을 다듬었다.

마지막으로, 본서를 펴낼 수 있었던 데에는 박문각 출판 최유민 편집자 등 박문각 임직원분들의 도움이 컸다. 필요한 지도나 도표 수록, 꼼꼼한 교정 작업 등을 지원해 주셨기 때문이다. 저의 부족한 작업물이 많은 사랑을 받는 데에는 출판사 임직원분들의 도움이 절대적일 것이다. 이 자리를 빌려 감사의 말을 전하고 싶다.

노량진 전공역사 연구실에서

구영모 올림

차례

PART 01 문명의 형성과 여러 나라의 성장

Chapter 01 문명의 형성 과정

- 1 선사 시대의 전개 ... 10
- 2 역사 시대의 전개 ... 14

Chapter 02 고조선의 건국과 계승의식

- 1 고조선의 성립과 발전 ... 18
- 2 고조선 관련 기록과 계승 의식 ... 24

Chapter 03 여러 나라의 성장과 발전

- 1 부여 ... 26
- 2 고구려 ... 30
- 3 옥저 ... 33
- 4 동예 ... 34
- 5 삼한 ... 36

PART 02 삼국의 성립과 발전

Chapter 01 고대 국가의 성립

- 1 부체제 ... 42
- 2 중앙집권적 귀족 국가(귀족 연합기) ... 43

Chapter 02 삼국의 정치

- 1 고구려의 성립과 발전 ... 44
- 2 백제의 성립과 발전 ... 61
- 3 신라의 성립과 발전 ... 71
- 4 가야의 성립과 발전 ... 82
- 5 삼국의 통치 제도와 신분제 ... 84
- 6 삼국 통일 전쟁 ... 89

Chapter 03 삼국의 사회·경제

- 1 삼국의 사회 ... 94
- 2 삼국의 경제 ... 95

Chapter 04 삼국의 문화

- 1 삼국의 신앙과 문화의 성격 ... 97
- 2 불교의 수용과 발전 ... 99
- 3 유학과 도교의 수용 ... 102
- 4 삼국의 다양한 문화와 전파 ... 104

PART 03 남북국 시대의 성립과 발전

Chapter 01 통일신라의 성립과 발전

- 1 신라 중대의 특징과 발전 ... 108
- 2 통일신라의 통치 제도 ... 113
- 3 신라 하대의 통치 질서 동요 ... 116

Chapter 02 통일신라의 사회·경제

- 1 통일신라의 사회 ... 120
- 2 통일신라의 경제 ... 122
- 3 통일신라의 대외 교류 ... 124

Chapter 03 통일신라의 문화

- 1 유교와 역사서의 편찬 ... 125
- 2 불교 종파의 성립과 발전 ... 127
- 3 다양한 예술과 문화의 발전 ... 131

Chapter 04 발해의 정치

- 1 발해의 건국과 흥망 ... 132
- 2 발해의 통치 제도 ... 136

Chapter 05 발해의 사회·경제

- 1 발해의 사회 ... 139
- 2 발해의 경제 ... 140

Chapter 06 발해의 문화

- 1 발해의 문화 예술 ... 141
- 2 발해의 계승 의식 ... 144

PART 04 고려의 성립과 발전**Chapter 01** 고려의 정치

1 고려 왕조의 성격과 시기 구분	...150
2 후삼국의 성립과 고려의 통일	...152
3 고려의 중앙집권체제 확립	...154
4 문벌 사회의 동요	...160
5 원의 간섭과 개혁 정치 시도	...167

Chapter 02 고려의 통치 제도와 대외 관계

1 중앙 제도	...174
2 교육 제도와 관리 등용 제도	...178
3 지방 제도	...180
4 군사 조직	...183
5 대외 관계	...184

Chapter 03 고려의 경제

1 토지 제도	...192
2 수취 제도	...196
3 경제 활동	...198
4 대외 교류	...202

Chapter 04 고려의 사회

1 신분 제도	...204
2 생활 모습과 사회 정책	...208
3 신분 질서의 동요	...210

Chapter 05 고려의 문화

1 불교의 발전	...213
2 대장경의 조판	...218
3 유학의 발전	...219
4 역사서의 편찬	...221
5 여러 문화의 발달	...224

PART 05 조선 사회의 성립**Chapter 01** 조선 전기의 정치

1 조선 사회의 성격과 시대 구분	...230
2 조선의 건국 과정	...232
3 왕권 강화와 제도 정비	...234
4 사회의 발생과 봉당 정치의 성립	...241

Chapter 02 조선 전기의 통치 제도와 대외 관계

1 법전의 편찬	...245
2 중앙 행정 제도	...248
3 관리 등용 제도	...253
4 교육 기관	...256
5 지방 제도	...258
6 군사 제도	...260
7 대외 관계	...263

Chapter 03 조선 전기의 경제

1 토지 제도	...270
2 수취 체제의 확립	...272
3 경제 정책과 경제의 발전	...275

Chapter 04 조선 전기의 사회

1 신분제	...278
2 서원과 향약의 보급	...282
3 사회 보장 제도	...283

Chapter 05 조선 전기의 문화

1 성리학의 발달	...284
2 각종 서적의 편찬	...288
3 과학 기술의 발전과 훈민정음의 창제	...292
4 종교·문학·예술의 발전	...297

PART 06 조선 사회의 변동

Chapter 01 조선 후기의 정치

- | | |
|----------------|------|
| 1 양난의 발생과 수습 | …300 |
| 2 통치 체제의 개편 | …308 |
| 3 탕평정치의 전개 | …311 |
| 4 세도정치의 전개 | …317 |
| 5 조선 후기의 대외 관계 | …321 |

Chapter 02 조선 후기의 경제

- | | |
|--------------|------|
| 1 수취 체제의 정비 | …324 |
| 2 삼정의 문란 | …329 |
| 3 농업의 발달과 변화 | …331 |
| 4 상품화폐경제의 발전 | …334 |

Chapter 03 조선 후기의 사회

- | | |
|--------------------|------|
| 1 신분제의 동요 | …342 |
| 2 향촌 질서와 가족 제도의 변화 | …346 |
| 3 새로운 종교의 대두와 영향 | …348 |
| 4 농민 봉기의 전개 | …351 |

Chapter 04 조선 후기의 문화

- | | |
|----------------|------|
| 1 성리학의 절대화 경향 | …354 |
| 2 양명학의 수용과 발전 | …357 |
| 3 실학의 발달 | …358 |
| 4 국학 연구의 확대 | …362 |
| 5 문학과 예술의 새 경향 | …369 |
| 6 과학 기술의 발달 | …372 |

PART 07 근대 국가 수립의 노력

Chapter 01 조약 체제의 성립과 영향

- | | |
|-------------------|------|
| 1 외세의 침략과 개항 | …378 |
| 2 개화정책의 추진과 반발 | …385 |
| 3 갑신정변과 국제 정세의 변화 | …389 |
| 4 동학농민운동 | …395 |
| 5 갑오·을미개혁과 아관파천 | …400 |

Chapter 02 대한제국의 수립과 국권 침탈

- | | |
|----------------------|------|
| 1 독립협회의 활동 | …407 |
| 2 대한제국의 수립과 광무개혁의 추진 | …412 |
| 3 일제의 침략과 국권 침탈 | …417 |
| 4 항일의병운동의 전개 | …420 |
| 5 애국계몽운동의 전개 | …424 |
| 6 독도와 간도 | …428 |

Chapter 03 근대 사회의 사회·경제

- | | |
|------------------------|------|
| 1 개항 이후 사회·경제의 변화 | …431 |
| 2 열강의 경제적 침탈과 저항 | …436 |
| 3 일본의 식민지 경제 재편 작업과 저항 | …438 |

Chapter 04 근대 사회의 문화

- | | |
|---------------------|------|
| 1 새로운 문물의 수용과 사회 변화 | …443 |
| 2 근대 교육과 국학 운동 | …446 |
| 3 종교와 문예의 새 경향 | …449 |

PART 08 일제 강점기**Chapter 01 일제의 지배 정책과 그 성격**

- 1 식민지 근대의 성격 ...454
- 2 일제의 통치체제 ...456
- 3 1910년대 무단 통치 ...459
- 4 1920년대 문화 통치 ...462
- 5 1930~40년대 민족 말살정책 ...464

Chapter 02 일제 강점기의 경제

- 1 1910년대 경제 ...470
- 2 1920년대 경제 ...474
- 3 1930~40년대 경제 ...476

Chapter 03 민족운동의 전개

- 1 1910년대 독립운동 ...480
- 2 3·1 운동의 전개 ...486
- 3 대한민국 임시정부의 수립과 활동 ...489
- 4 1920년대 국내 독립운동 ...497
- 5 1920년대 국외 독립운동 ...512
- 6 1930~40년대 독립운동 ...521

Chapter 04 일제 강점기의 사회

- 1 사회 모습의 변화 ...529
- 2 사회운동의 전개 ...531
- 3 해외 이주민과 친일파 ...536

Chapter 05 일제 강점기의 문화

- 1 역사학과 국학의 연구 ...538
- 2 한글과 문예, 종교의 새로운 동향 ...542

PART 09 대한민국의 발전**Chapter 01 대한민국 정부의 수립**

- 1 해방과 신국가 건설 운동 ...550
- 2 대한민국 정부의 수립 과정 ...567

Chapter 02 민주주의의 시련과 발전

- 1 이승만의 독재 정치와 4·19 혁명 ...573
- 2 박정희 정부와 유신체제 ...589
- 3 신군부의 등장과 민주화운동 ...598
- 4 민주주의의 발전 ...606

Chapter 03 경제 성장과 사회의 발전

- 1 1940~50년대 경제 성장과 사회 모습 ...609
- 2 1960~70년대 경제 성장과 사회 모습 ...613
- 3 1980년대 이후 경제 성장과 사회 모습 ...617

Chapter 04 문화의 발전

- 1 일상생활과 언론의 변화 ...619
- 2 역사학의 발전 ...622

Chapter 05 북한과의 평화 통일을 위한 노력

- 1 김일성 독재체제와 3대 세습 ...623
- 2 평화 통일을 위한 노력 ...627

P A R T

01

문명의 형성과 여러 나라의 성장

Chapter 01 문명의 형성 과정

Chapter 02 고조선의 건국과 계승의식

Chapter 03 여러 나라의 성장과 발전

1. 중학교 『역사』 2

(1) 성취 기준

고조선과 여러 나라의 형성 과정 및 사회 모습을 탐구한다.

(2) 성취 기준 해설 및 고려 사항

고조선의 성장과 멸망을 동아시아의 국제 관계 속에서 이해한다. 당시 사람들의 생활 모습이 담긴 자료를 분석하면서 고조선 멸망 전후에 등장한 여러 나라의 특징을 파악하는 데 초점을 맞춘다.

2. 고등학교 『한국사』 1

(1) 성취 기준

- 고대 국가의 형성과 성장 과정을 파악한다.
- 국제 관계와 대외 교류의 시대적 특징을 비교한다.

(2) 성취 기준 해설 및 고려 사항

- 고조선을 비롯한 여러 고대 국가의 성립과 발전을 파악하기 위해 설정하였다. 아울러 한반도와 그 주변 지역의 선사 문화를 유적·유물을 통하여 이해하고, 고대 국가의 형성과 성장의 의미 및 특성을 파악하는 데 초점을 맞춘다.
- 다양한 형태의 외교적 갈등과 대립, 대외 교류 등이 이루어졌음을 파악하는 데 초점을 맞춘다.



선생님을 위한.

한국사



기출 문항

연번	연도	대주제	문항 내용	배점
01	2010	신석기 문화	신석기 시대 특징	2.5
02	2010	철기 문화의 발전	청동기·철기 시대 유적	2

1 선사 시대의 전개



(I) 시대 구분

- ① 선사 시대(先史 時代, prehistory)
 - ㉠ 정의: 기록으로 남아 있지 않은 시대
 - ㉡ 톰센(C. J. Thomsen): 최초로 고고학 시대를 구분(도구 기준) → 석기, 청동기, 철기
 - ㉢ 러벅(J. Lubbock): 석기 시대를 다시 둘로 구분 → 구석기(뎨석기), 신석기(간석기)
- ② 역사 시대(歷史 時代, history)
 - ㉠ 정의: 문자(文字) 등으로 쓰인 기록에 의하여 알 수 있는 시대
 - ㉡ 고고학 발달: 구비(口碑)·회화·유물 등을 포함, 시대 구분의 의미 논란
- ③ 시간의 흐름에 따른 구분
 - ㉠ 정의: 고대·중세·근세·근대 등의 구분, 왕조별 구분, 왕조 내 구분
 - ㉡ 장점: 보편성·특수성의 관점에서 파악 가능
- ④ 교육과정에서의 구분
 - ㉠ 중학교: 국가 형성 - 통일신라·발해 - 고려 - 조선 성립 - 조선 변동 - 근·현대
 - ㉡ 고등학교
 - 한국사 1: 근대 이전(고종 초 개혁 시도 포함), 근대 국가 수립의 노력
 - 한국사 2: 일제 식민 통치와 민족 운동, 대한민국의 발전

알아두기 ② 한국사의 시대 구분

한국사에서의 시대 구분은 정치·사회·경제의 발전 양상을 어떻게 파악하느냐에 따라 달라진다. 일반적으로 '고대사'는 기원전 3세기부터 기원후 10세기 초에 해당하는 시기로 보는데, 이 시기의 특징으로는 국가의 본격적 출현, 정복전쟁의 지속, 폐쇄적인 신분제도의 구축, 통치체제 확립 등이 있다. 또한, 일반적으로 고려 사회를 '중세사'로 파악하는데, 이는 신라 사회와의 차별성과 수취제도의 확립 등에 무게를 둔 것이다.

(2) 구석기 시대

① 성립

- ㉠ 시기: 약 70만 년 전에 한반도와 주변 지역에 인류 거주 시작(텐석기 사용)
- ㉡ 자연 환경: 빙하기·간빙기 교차, 한반도-중국 대륙-일본 열도 연결

② 구분

- ㉠ 전기(약 70만 년 전): 1도구 다기능(예 주먹도끼·찍개 등)
- ㉡ 중기(약 10만 년 전): 1도구 1기능(예 굽개·밀개·찌르개 등)
- ㉢ 후기(약 4만 년 전)
 - 기능 세분화: 쓰임새에 따라 스펀지찌르개·돌날 등의 제작·사용
 - 주변 지역 교류: 흑요석 교환(백두산·일본 규슈), 스펀지찌르개 전파(일본 열도)
 - 중석기 이행: 환경 변화에 대응, 잔석기 사용(활·화살 등의 제작·사용)

③ 경제: 수렵·채집 의존, 언어·불(화덕) 사용, 뼈바늘을 이용한 가죽 의복 제작

④ 사회

- ㉠ 평등 사회: 공동체 사회생활(무리 형성, 혈연 바탕)
- ㉡ 이동 생활: 극심한 환경 변화 적응, 화덕 설치, 동굴·바위그늘 거주 → 막집 생활

⑤ 예술 활동

- ㉠ 목적: 다산·풍요·사냥의 성공 기원
- ㉡ 유물: 동굴 벽화, 고래·물고기·사람 얼굴 등을 각인(주술적 의미)

⑥ 유적지

- ㉠ 상원 검은모루 동굴: 전기 구석기 유적(가장 오래된 구석기 유적), 동굴 주거
- ㉡ 연천 전곡리: 주먹도끼 발굴(Movius 이론 반박)
- ㉢ 웅기 굴포리: 매머드 뼈 화석 발견
- ㉣ 공주 석장리: 1964년 발굴 이래 다양한 유물 발굴 (예 외날찍개·양날찍개·주먹도끼·굽개 등), 후기 평지 집터(예 기동·화덕자리), 예술활동(예 고래·멧돼지 등을 조각)
- ㉤ 단양 수양개: 중기·후기 구석기 문화 발달, 흑요석 석기 발견



② 구석기·신석기 시대 유적 분포

⑦ 구석기 인골(人骨)의 발견

- ㉠ 역포아이: 평양 역포구역 대현동 구석기 유적에서 발견
- ㉡ 승리산인: 평남 덕천군 승리산 동굴에서 발견
- ㉢ 흥수아이: 충북 두루봉 동굴 유적에서 발견

알아두기 모비우스(Movius) 이론을 반박한 연천 전곡리 주먹도끼

하버드대학의 모비우스 교수는 전기 구석기 문화를 인도를 기준으로 동쪽과 서쪽으로 나누어 구분하였다. 그는 서쪽 일대(인도·중동·아프리카·유럽)는 주먹도끼 문화권(아슐리안형 주먹도끼)으로, 동쪽 일대(동남아시아·동북아시아)는 찌개 문화권(외날찌개·양날찌개 등)으로 구분하여 서쪽 일대의 전기 구석기 문화가 보다 우수하였다고 보았다. 그러나 1978년 경기도 연천군 전곡읍 전곡리에서 아슐리안 계통의 주먹도끼가 발견되었는데, 이는 세계 전기 구석기 문화를 찌개 문화와 주먹도끼 문화로 구분한 모비우스 이론을 반박하는 최초의 증거가 되었다.



(3) 신석기 시대

① 배경: 약 1만 년 전 빙하기 종결, 기온 상승 → 해수면 상승, 자연환경의 변화(동식물)

② 주요 변화상 **기출** 2010

㉠ 토기의 사용

- 기능: 식량 저장 및 음식 조리 등의 용도
- 발전: 이른 민무늬 토기·덧무늬 토기 → 빗살무늬 토기

㉡ 생산 경제

- 시기: 기원전 4000년 무렵 한반도 내 초기 농경 시작(확산)
- 내용: 조·기장·피·수수 등의 농경 확산, 목축 시작(돼지·염소 등)
- 영향: 정착 생활(공동 노동), 도구 발달, 토기·저장 구덩이, 수렵·채집 병존

읽 영국의 고고학자 고든 차일드(V. G. Childe)는 인류가 신석기 시대에 농경과 목축을 시작하면서 정착 생활을 한 것을 혁명적 사건이라고 규정하며, 이를 '신석기 혁명(neolithic revolution)'이라고 명명하였다. 농경을 시작하면서부터 인간은 한 지역에 정착하여 촌락을 이루게 되었고, 사회의 규모도 커졌으며 토기를 사용하게 되었다는 것이다.

㉢ 정착 생활

- 움집 거주: 해안·강가 등에 위치(마을 형성), 화덕(중앙)·구덩이(주변) 설치
- 부족 사회: 씨족 형성(혈연 바탕) → 족외혼을 통해 부족 형성
- 평등 사회: 계급 미발생, 경험 많은 연장자가 지도자 역할

㉣ 도구의 발전

- 간석기: 돌도끼·돌화살촉·돌보습·돌괘이·갈돌·갈판·그물추 사용
- 원시 수공업: 가락바퀴·뼈바늘·낚시도구(낚시바늘)·치레 걸이 등의 이용
- 교류 발달: 털가죽·장신구·흑요석 등의 장거리 교류

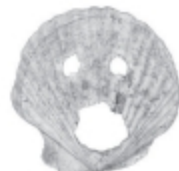

② 신석기 시대 유물



③ 신석기 시대 생활 모습



② 암사동 선사 유적지



② 양양 오산리 집터 유적

㉞ 원시 신앙

- 애니미즘 : 자연 현상·자연물 등에 정령이 있다고 보고 숭배
- 샤머니즘 : 치병(治病)·접신(接神)의 능력이 있다고 여겨지는 샤먼 숭배
- 토테미즘 : 동·식물과 공룡의 기원 등이 있다고 믿고 상징으로 숭배
- 영혼·조상 숭배 : 죽은 조상의 영혼 등을 숭배(씨족 우두머리의 주관)

㉞ 예술 : 다산·풍요 기원(여인상·멧돼지 조각품), 신의 모습 형상화(얼굴 모양 가면)

㉞ 무덤 : 매장의 흔적 발견

③ 말기의 변화상

㉞ 경제 : 농경·목축의 발달, 벼농사의 시작 등으로 인한 잉여 생산물 증대

㉞ 사회 : 계급 분화와 지도자의 출현

④ 유적지

- ㉠ 제주 한경 고산리: 석기·토기 발견, 신석기 상한선 확장
- ㉡ 강원 양양 오산리: 다량의 집터와 토기 및 석기, 흑요석(백두산) 등 발굴
- ㉢ 황해 봉산 지탑리: 탄화된 좁쌀 등의 발굴
- ㉣ 서울 암사동: 신석기 최대 단위 마을 유적, 빗살무늬 토기와 돌도끼·그물추 등 발굴

알아두기 ▶ 암각화에 나타난 염원과 종교 의례

대표적인 암각화 유적으로는 울산 울주 대곡리 반구대 암각화, 경북 고령 장거리 암각화 등이 있다. 사슴·멧돼지·고래·동심원 등이 그려진 것을 통해 사냥의 성공과 풍성한 수확 등을 염원 하였음을 알 수 있으며, 또한 울타리 안에 있는 동물의 모습을 통해 목축이 이루어졌음을 알 수 있다. 그리고 사면(제사장)으로 보이는 사람의 존재를 통해 풍요로운 사냥 등을 기원하는 종교 의례가 행하여졌음도 알 수 있다.



㉤ 반구대 암각화의 모습

2 역사 시대의 전개

(I) 청동기 시대

- ① 청동기: 구리[銅]에 주석[錫] 등을 섞어 제작(고도의 숙련 필요)
- ② 유입
 - ㉠ 시기: 기원전 20~15세기 무렵 만주 지역에 전래 → 한반도 보급(기원전 12~10세기)
 - ▶ 만주와 한반도 청동기 문화의 시작 시기는 기원전 15~10세기까지 내려서 보기도 한다. 이에 따라 고조선의 성립 시기에 대해서도 여러 이견이 있다.
 - ㉡ 특징: 지배층의 제사용 도구·무기·장신구 사용, 오르도스식 청동기 문화와 구별
 - ㉢ 양상: 전기 → 후기(송국리형)로 갈수록 계급 분화, 전쟁 빈번, 방어시설 축조
- ③ 도구의 발달
 - ㉠ 청동기: 거친무늬 거울·비파형동검·팔주령 등의 사용
 - ㉡ 농기구: 반달 돌칼 등의 석기와 목제 농기구 정교화
 - ㉢ 토기
 - 민무늬 토기: 미송리식 토기·송국리형 토기 등의 사용 확산
 - 지역별 공통점: 납작바닥, 그릇의 두께 증가
- ④ 사회·경제
 - ㉠ 농경·목축의 발달
 - 모습: 벼농사 본격 보급, 밭농사 발달 → 농경 비중 증대
 - 영향: 잉여 생산물 증가(사유재산) → 정복 활동 전개
 - ㉡ 계급의 발생
 - 지배계층: 군장(족장) 등장, 정치·제사 주관, 고인돌·돌널무덤 축조(부장품)
 - 피지배층: 빈부 격차 증대(계층 분화), 전쟁 포로 증가 → 노비 등의 계층 발생

㉔ 주거지의 변화

- 위치: 배산임수 구릉지대
- 집터: 지상가옥화, 사각형·원형의 움집, 저장구덩 들출, 목축 보편화
- 화덕: 중앙 → 가장자리 이동
- 발달상: 대규모 집터 형성, 관개시설·환호·목책 등의 축조(전쟁)

㉕ 소국(국읍) 등장: 부족 사회 발전 과정에서 정치·종교 중심지 형성

㉖ 교류: 기원전 3세기경 일본에 청동기 전래

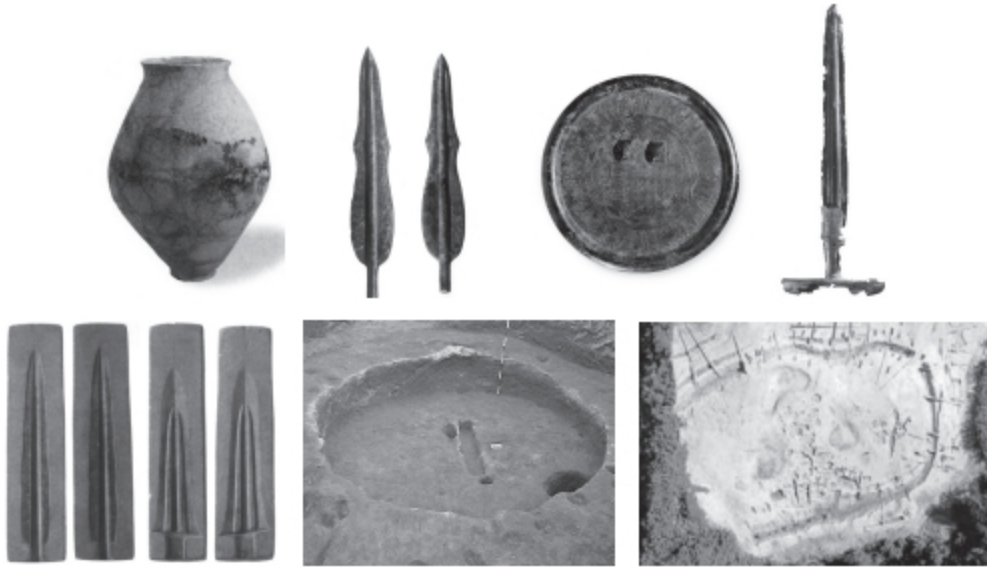

❶ 청동기 시대의 유물과 유적

⑤ 영향

㉑ 제정일치(祭政一致) 지배자: 종교적 권위·정치적 권력 장악(천신 신앙)

㉒ 민족의 원형: 신석기 이래 한반도에 정착한 이들을 중심으로 '예맥족(濊貊族)' 형성

㉓ 국가의 형성: 유력 정치 세력의 등장 → 주변 마을·집단 지배 → 고조선 성립

⑥ 유물 및 유적지

㉔ 부여 송국리 **기출** 2010

- 성립: 기원전 7~6세기 농경을 기반으로 성립
- 특징: 대규모 마을 시설(집터 원형), 환호·거푸집 등의 출토

㉕ 의주 미송리: 미송리식 토기 출토

선생님을위한.

한국사



2024 고객선호브랜드지수 1위
교육(교육서비스)부문 1위



2021 조선일보 국가브랜드 대상
에듀테크 부문 수상



2019 한국 우수브랜드
평가대상 수상



2023 고객선호브랜드지수 1위
교육(교육서비스)부문 1위



2021 대한민국 소비자 선호도 1위
교육부문 1위



2018 대한민국 교육산업 대상
교육서비스 부문 수상



2022 한국 브랜드 만족지수 1위
교육(교육서비스)부문 1위



2020 한국 산업의 1등
브랜드 대상 수상



브랜드스탁 BSTI
브랜드 가치평가 1위



교재 문의 02) 6466-7202 학원 문의 02) 816-2030 동영상강의 문의 02) 6466-7201

www.pmg.co.kr 정가 39,000원 ISBN 979-11-7262-424-8 set 422-4



9 791172 624248

14910