

간행물관리번호  
세종교육2016-162

새로운 학교 행복한 아이들

# 2017 세종교육 통합안내서

새로운 학교 행복한 아이들  
2017 세종교육 통합안내서

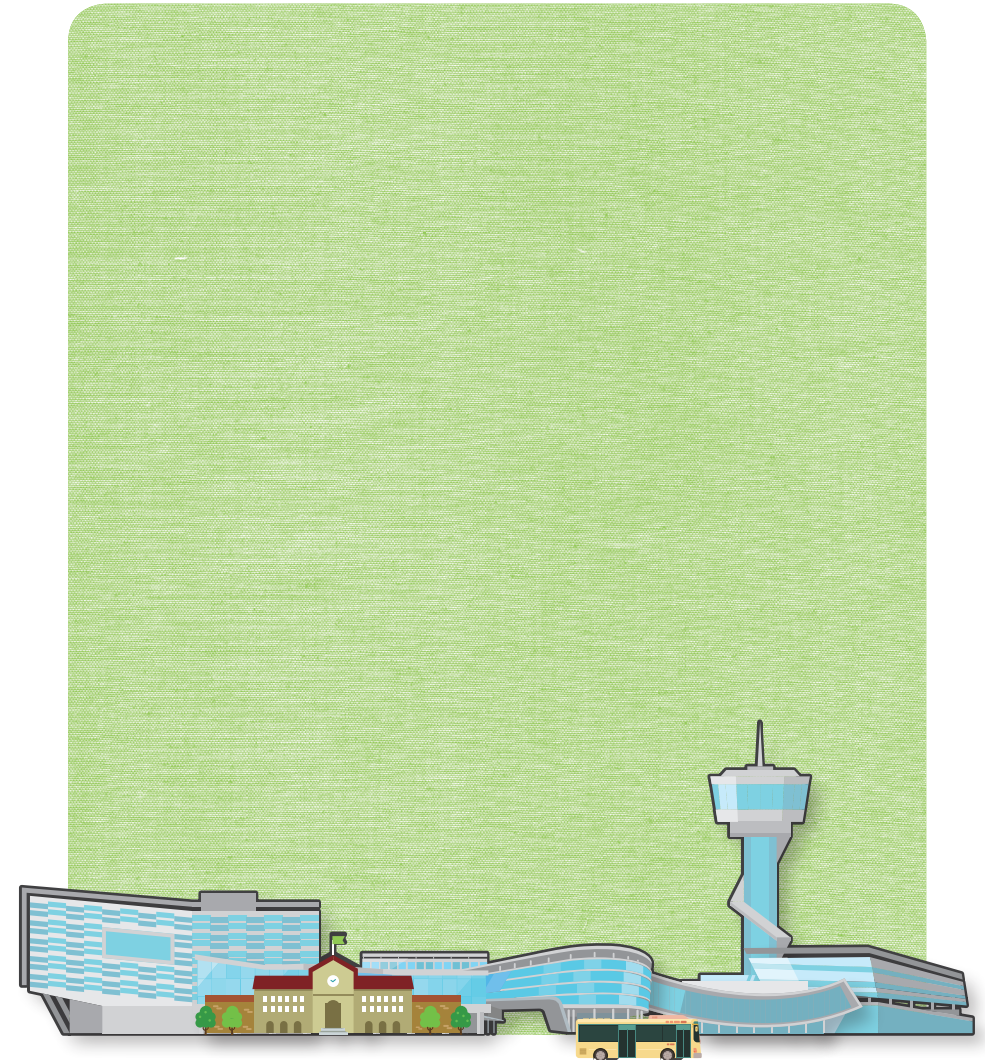

세종특별자치시교육청

새로운 학교 행복한 아이들

# 2017 세종교육 통합안내서

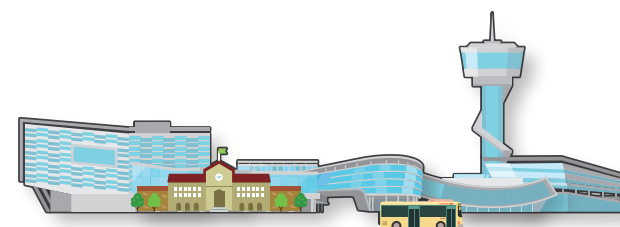

**발행일** 2016년 11월

**발행처** 세종특별자치시교육청 | 우) 30151 세종특별자치시 한누리대로 2154

**총괄** 이승복 세종특별자치시교육청 부교육감

**기획 · 편집** 세종특별자치시교육청 소통담당관 ☎(044)320-1125

**디자인 · 제작** 디자인스튜디오 203 대전

\* 이 책의 저작권은 세종특별자치시교육청에 있습니다.

이 책 내용의 전부 또는 일부를 사용하려면 반드시 세종특별자치시교육청의 동의를 받아야합니다.



## 세종교육가족이 되신 여러분, 진심으로 환영합니다.

세종시교육청에서는 세종시 전입을 희망하시는 분들에게 유익한 세종교육정보를 제공하고자 2015년 창간호에 이어 올해에도 「2017 세종교육 통합안내서」를 발행하게 되었습니다.

「2017 세종교육 통합안내서」는 세종교육의 비전과 정책방향, 교육정책 및 제도, 전·편입학 절차 안내, 각급 학교 소개 등 각종 교육정보를 통합하여 이주민들에게 꼭 필요한 요소만 담아 만든 교육정보 안내서입니다.

본 안내서가 여러분들에게 많은 도움이 되길 바라며, 세종시교육청은 앞으로도 아이들이 행복하게 성장해나갈 수 있도록 최선을 다해 지원하겠습니다.

# CONTENTS

## 1장 교육 개황

|    |              |
|----|--------------|
| 06 | 세종교육 비전 · 지표 |
| 08 | 세종교육 정책방향    |
| 10 | 세종교육 일반현황    |

## 2장 전 · 편입학 정보

|    |      |
|----|------|
| 14 | 유치원  |
| 18 | 초등학교 |
| 28 | 중학교  |
| 36 | 고등학교 |
| 38 | 귀국학생 |

## 3장 고등학교 진학정보

|    |                          |
|----|--------------------------|
| 42 | 2017학년도 학교장 선발 고등학교 입학전형 |
| 47 | 2017학년도 평준화 적용 고등학교 입학전형 |

## 4장 교육 정보

|    |   |
|----|---|
| 52 | 교육복지사업 안내   |
| 55 | 지원센터<br>전입학원스튜디오지원센터 · 학부모지원센터 · 특수교육지원센터<br>세종Wee센터 · 세종아람센터 |

## 5장 각급 학교 현황

|     |                         |
|-----|-------------------------|
| 58  | 관내 학교 배치도               |
| 63  | 유 · 초 · 중 · 고 · 특수학교 현황 |
| 109 | 중 · 고등학교 교복             |

## 1 세종교육 비전·지표

### ▶ 세종교육의 진심

세상이 변하고 있습니다.  
 지식의 생명력은 점점 짧아져가고  
 인간의능력을 '지식'으로 평가하던 날들이 지나고 있습니다.  
 머리에 든 단순 지식이 '앎'이 아님을 깨닫고 있습니다.

지식에 대한 목표와 도착점을 제시하고  
 정답과 경쟁을 가르치기보다는  
 다양한 협력을 통해 '지혜'를 키우고  
 '참여와 협력'의 중요성을 깨닫도록 돕는 것.  
 이것이 미래사회를 살아갈 우리 아이들을 위해  
 세종교육이 진심으로 추구하는 가치입니다.

### ▶ 미래사회 핵심역량



※2015 개정교육과정 참조

### ▶ 하루가 다르게 성장하는 세종시, 그리고 세종교육

전국에서 가장 빠르게 성장하는 세종시에서 연평균 17개교씩 학교를 세우는 것은 건물을 짓는 것 그 이상의 의미입니다. 무엇을 어떻게 가르치면 아이들에게 좋은 교육이 되는지 함께 숙고하며 미래사회를 대비한 새로운 학교교육 모델을 만들기 위해 노력하고 있습니다.

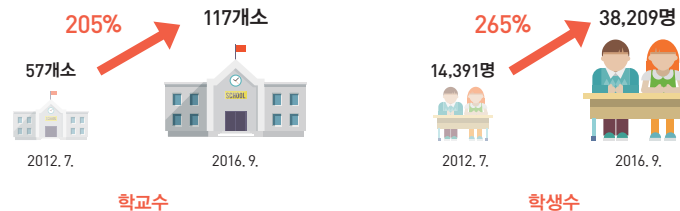
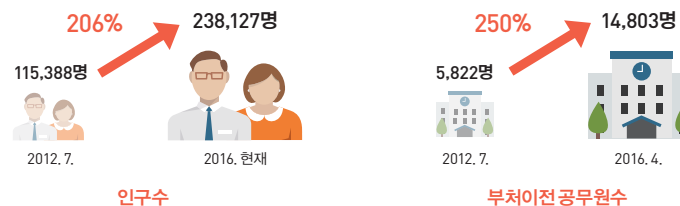

### ▶ 세종교육 비전 - '새로운 학교 행복한 아이들'

기존 교육 체제를 그대로 답습하지 않는 새로운 학교를 만들고 싶습니다. 모든 교육 정책의 중심에 아이들이 있는 학교를 만들고 결과보다는 배움의 과정 그 자체로 인정받고 행복해하는 아이들이 가르치겠다는 목표로 「새로운 학교 행복한 아이들」을 교육비전으로 정했습니다.

### ▶ 세종교육 지표 - '생각하는 사람, 참여하는 시민'

새로운 세종교육 체제에서 학생들을 '자신만의 생각과 판단'을 할 수 있는 사람으로 자라게 될 것입니다. 스스로 질문할 줄 알고 그 답을 찾으며, 자신이 생각한 답에 따라 행동하고 행동의 결과에 대한 책임을 질 줄 아는 사람, 결국 이들이 바로 생각하는 사람이면서 자신이 속한 사회에 적극적으로 참여하는 시민으로 성장하게 됩니다.

## 2 세종교육 정책방향

세종시교육청은 유치원부터 초·중·고등학교 까지 학생이 성장과 발전을 위한 체계적인 교육을 위해 첫걸음을 내딛었습니다. 학교에 혁신이 일어나고, 지역사회가 교육을 위해 협력하고, 교육행정이 현장 중심으로 운영될 때, 공교육은 다양한 교육과정 속에서 배움이 움트는, 학생 중심의 교육으로 변화하게 될 것입니다.



### 학교혁신

창의적 교육과정  
전문적 학습공동체  
자율·협력 생활공동체  
민주적 학교 운영

### 협력·돌봄·나눔의 마을교육공동체

시민, 지역사회, 지자체의  
참여·협력하는 교육생태계 조성



### 현장 중심 교육행정체제

학교 현장의 변화를 지원하는  
교육행정체제 구축  
교육시민의 성장을 지원하며  
함께하는 교육정책사업 다양화

### 유

#### 아이의 삶과 만나는 교육과정과 환경 아이다움 세종유아교육

- 지속적인 단설유치원 설립으로 유아공교육 기회 확대
- 안정되고 질 높은 방과후과정 운영(기간제교사 전면 배치)
- 간호사-안전지킴이 배치로 더 안전한 교육환경 조성
- 배움과 성장이 있는 혁신유치원 운영(1개교)
- 동반성장을 위한 읍·면지역 유치원 멘토링
- 2017년 숲체험 교육활동 시범 운영
- 2019년 유아교육진흥원 포함 복합직속기관 설립
- 2020년 전국 최초 공립숲유치원 설립

### 초

#### 함께 성장하고 모두가 주인공인 학생 맞춤형 교육

- 학생 참여(체험·활동)중심 교육과정 운영
- 기초학력 정착을 위한 학습도우미 배치(2학년 모든 학급)
- 학생 성장 지원을 위한 과정 중심 평가
- 질 높은 방과후학교 순회강사 지원
- 2017년 일제식 정기지필평가 폐지 및 과정중심 수행평가 확대
- 토의·토론, 프로젝트 협력 수업을 통한 학생 배움 강화

### 중

#### 미래의 나와 만나는 시간 세종자유학기제

- 2015년 자유학기제 전면 시행
- 국책연구단지, 정부세종청사 등 지역사회 연계 진로체험처 구축
- 실생활 경제교육, 메이커교육 특화프로그램(KDI, ETRI 연계) 운영
- 다양한 부문 마을교사 자유학기제 협력 수업
- 가르침과 배움을 하나로 만들어 가는 전문적 학습공동체
- 2017년 자유학년제 시범운영

### 고

#### 학생의 선택권이 넓어지는 캠퍼스형 공동교육과정

- 일반고 진로진학 역량 제고 및 협력 향상 지원
- 고교 교육과정 다양화·특성화 관련 정책 연구
- 인근고교 간 상호보완 교육과정 편성
- 초·중·고~대학 연계 진로·진학 컨설팅
- 2017년 고교상향평준화 시행
- 2018년 세종예술고등학교 설립
- 2019년 제2특성화고등학교 설립
- 2021년 세종캠퍼스형고등학교 설립

### 특수

#### 차별과 편견이 없는 행복 세종특수교육

- 장애 정도 및 요구에 맞는 교육적 지원 강화
- 특수교육 기회 확대(특수교사 배치율 100%), 장애학생 체육, 문화 예술 활동 지원
- 중증·중복 장애학생을 위한 세종누리학교 운영(장애 없는 생활환경[BFI]인증 우수학교)



세종의 아이들은 생각하는 힘을 키우고  
공동체의 발전에 기여하는 민주시민으로 성장하여  
수준 높은 교육문화도시 세종시를 만들어 갑니다.

교육문화 중심도시 세종시를  
만들어 가는 세종시민 육성

### 3 세종교육 일반현황

#### 일반현황

(단위:교/명)

| 연도       | 구분 | 급별  | 유     | 초      | 중     | 고     | 특수 | 합계     |
|----------|----|-----|-------|--------|-------|-------|----|--------|
| 2012.9.1 |    | 학교수 | 24    | 21     | 9     | 5     |    | 59     |
|          |    | 학급수 | 62    | 309    | 120   | 111   |    | 602    |
|          |    | 학생수 | 1,258 | 6,531  | 3,305 | 3,297 |    | 14,391 |
|          |    | 교원수 | 54    | 461    |       | 405   |    | 920    |
| 2013.9.1 |    | 학교수 | 26    | 23     | 10    | 7     |    | 66     |
|          |    | 학급수 | 75    | 341    | 146   | 127   |    | 689    |
|          |    | 학생수 | 1,381 | 7,257  | 3,814 | 3,515 |    | 15,967 |
|          |    | 교원수 | 74    | 520    | 268   | 226   |    | 1,088  |
| 2014.9.1 |    | 학교수 | 31    | 28     | 13    | 8     |    | 80     |
|          |    | 학급수 | 129   | 462    | 207   | 161   |    | 959    |
|          |    | 학생수 | 2,215 | 8,851  | 4,436 | 3,931 |    | 19,433 |
|          |    | 교원수 | 147   | 713    | 451   | 316   |    | 1,627  |
| 2015.9.1 |    | 학교수 | 43    | 36     | 17    | 13    | 1  | 110    |
|          |    | 학급수 | 245   | 746    | 309   | 225   | 12 | 1,537  |
|          |    | 학생수 | 4,598 | 15,039 | 6,360 | 5,209 | 29 | 31,235 |
|          |    | 교원수 | 250   | 1,027  | 562   | 457   | 14 | 2,310  |
| 2016.9.1 |    | 학교수 | 46    | 38     | 18    | 14    | 1  | 117    |
|          |    | 학급수 | 281   | 879    | 344   | 282   | 20 | 1,806  |
|          |    | 학생수 | 5,206 | 18,745 | 7,659 | 6,530 | 69 | 38,209 |
|          |    | 교원수 | 290   | 1,282  | 668   | 594   | 24 | 2,858  |

#### 연도별 학교 설립 계획 '12년~'15년

(2016. 9. 1 기준)

| 개교연월        | 생활권 | 학교수 | 유   | 초                          | 중                   | 고          | 특목·특성화·특수      |
|-------------|-----|-----|-----|----------------------------|---------------------|------------|----------------|
| '12년        | 3월  | 2-3 | 4   | 참생유                        | 참생초                 | 한솔중        | 한솔고            |
|             | 9월  | 2-3 | 2   | 한솔유                        | 한솔초                 |            |                |
|             | 소계  |     | 6교  | 2교                         | 2교                  | 1교         | 1교             |
| '13년        | 3월  | 1-4 | 4   | 도담유                        | 도담초                 | 도담중        | 도담고            |
|             | 9월  | 1-2 | 1   |                            |                     |            | 세종국제고          |
|             | 소계  |     | 7교  | 2교                         | 2교                  | 1교         | 1교             |
| 누계('12~'13) |     |     | 13교 | 4교                         | 4교                  | 2교         | 2교             |
| '14년        | 3월  | 1-2 | 4   | 아름유                        | 아름초                 | 아름중        | 아름고            |
|             |     | 1-4 | 1   | 가은유                        |                     |            |                |
|             |     | 1-5 | 3   | 연양유                        | 연양초                 | 성남중        |                |
|             |     | 2-2 | 1   |                            |                     | 새롬중        |                |
|             | 2-3 | 2   | 미르유 | 미르초                        |                     |            |                |
| 9월          | 1-2 | 2   | 나래유 | 나래초                        |                     |            |                |
|             | 1-4 | 1   |     | 양지초                        |                     |            |                |
|             | 11월 | 1-4 | 1   | 양지유                        |                     |            |                |
| 소계          |     | 15교 | 6교  | 5교                         | 3교                  | 1교         |                |
| 누계('12~'14) |     |     | 28교 | 10교                        | 9교                  | 5교         | 3교             |
| '15년        | 3월  | 1-1 | 13  | 두루유, 고운유<br>옴유, 온빛유<br>슬기유 | 두루초, 고운초<br>옴초, 온빛초 | 두루중<br>고운중 | 두루고<br>고운고     |
|             |     | 1-3 | 8   | 중촌유, 다빛유<br>도란유, 올망유       | 중촌초, 다빛초            | 중촌중        | 중촌고            |
|             |     | 1-4 | 5   | 늘봄유, 초롱별유                  | 늘봄초                 | 양지중        | 양지고            |
|             | 1-2 | 1   |     |                            |                     |            | 세종과학예술<br>영재학교 |
|             | 9월  | 1-1 | 3   | 가락유                        | 가락초                 |            |                |
| 소계          |     | 30교 | 12교 | 8교                         | 4교                  | 4교         | 2교             |
| 누계('12~'15) |     |     | 58교 | 22교                        | 17교                 | 9교         | 7교             |

연도별 학교 설립 계획 '16년~'18년

(단위:교/명)

| 개교연월                 | 생활권 | 학교수 | 유   | 초                  | 중              | 고   | 특목·특수  |
|----------------------|-----|-----|-----|--------------------|----------------|-----|--------|
| '16년                 | 3월  | 3-2 | 1   |                    | 보람초            |     |        |
|                      |     | 3-3 | 1   |                    |                | 소담중 |        |
|                      | 4월  | 3-2 | 1   | 보람유                |                |     |        |
|                      | 5월  | 3-3 | 1   |                    | 소담초            |     |        |
|                      | 6월  | 3-3 | 1   | 소담유                |                |     |        |
|                      | 9월  | 3-2 | 1   |                    |                |     | 보람고    |
|                      |     | 3-3 | 1   | 새샘유                |                |     |        |
|                      | 소계  |     | 7교  | 3교                 | 2교             | 1교  | 1교     |
| 누계('12~'16)          |     |     | 65교 | 25교                | 19교            | 10교 | 8교 3교  |
| '17년<br>(예정)<br>(가칭) | 3월  | 2-1 | 1   |                    |                | 새뜸중 |        |
|                      |     | 2-2 | 8   | 새롭유,가득유<br>당암유     | 새롭초,가득초<br>당암초 | 가득중 | 새롭고    |
|                      |     | 3-2 | 4   | 승리유,여울유            | 여울초            | 보람중 |        |
|                      |     | 3-3 | 4   | 글벗유                | 글벗초            | 글벗중 | 소담고    |
|                      | 소계  |     | 17교 | 6교                 | 5교             | 4교  | 2교 -   |
| 누계('12~'17)          |     |     | 82교 | 31교                | 24교            | 14교 | 10교 3교 |
| '18년<br>(예정)<br>(가칭) | 3월  | S-1 | 1   |                    |                |     | 세종예술고  |
|                      |     | 2-1 | 8   | 다정유,새움유<br>빛찬유,기린유 | 다정초,새움초<br>빛찬초 | 다정중 |        |
|                      |     | 3-1 | 4   | 대평유,동지유            | 대평초            | 금호중 |        |
|                      | 소계  |     | 13교 | 6교                 | 4교             | 2교  | 1교     |
| 누계('12~'18)          |     |     | 95교 | 37교                | 28교            | 16교 | 10교 4교 |

연도별 학교 설립 계획 '19년~'20년

(단위:교/명)

| 개교연월                 | 생활권         | 학교수 | 유    | 초                | 중        | 고    | 특목·특수  |
|----------------------|-------------|-----|------|------------------|----------|------|--------|
| '19년<br>(예정)<br>(가칭) | 3월          | 1-2 | 1    |                  |          | 아름2중 |        |
|                      |             | 2-1 | 1    |                  |          |      | 다정고    |
|                      |             | 4-1 | 4    | 진주유,새빛유          | 새빛초      | 반곡중  |        |
|                      |             | 금남면 | 1    |                  |          |      | 제2특성화고 |
|                      | 9월          | 4-1 | 3    | 반곡유              | 반곡초      |      | 반곡고    |
|                      |             | 2-4 | 3    | 나성유              | 나성초      | 나성중  |        |
|                      | 소계          |     | 13교  | 4교               | 3교       | 3교   | 2교     |
|                      | 누계('12~'19) |     |      | 108교             | 41교      | 31교  | 19교    |
| '20년<br>(예정)<br>(가칭) | 3월          | 4-2 | 6    | 한자람유,집현유<br>새나루유 | 집현초,새나루초 | 집현중  |        |
|                      |             | 6-4 | 5    | 해밀유,아이숲유         | 해밀초      | 해밀중  | 해밀고    |
|                      | 소계          |     | 11교  | 5교               | 3교       | 2교   | 1교 -   |
| 누계('12~'20)          |             |     | 119교 | 46교              | 34교      | 21교  | 13교 5교 |
| '21~'30년(예정)         |             |     | 49교  | 23교              | 12교      | 6교   | 7교 1교  |
| 합계                   |             |     | 168교 | 69교              | 46교      | 27교  | 20교 6교 |

※ 1) 공동주택 입주시기에 따라 개교시기는 변경될 수 있음  
 2) '17년도 이후 개교 예정 학교의 교명은 모두 가칭임  
 3) 학급당 학생수: 유아(만3세-15명, 만4세-20명, 만5세-25명), 초·중·고(25명)

# 1 유치원

## 2016학년도 유치원 현황

| 읍·면지역(병설) | 동지역(단설) | 사립 | 계   |
|-----------|---------|----|-----|
| 18교       | 25교     | 3교 | 46교 |

- ※ 1) 2017년 6교 개교예정 : 2-2생활권(새롬유, 가득유, 당암유), 3-2생활권(승리유, 여울유), 3-3생활권(글벗유)
- 2) 2017년 이후 개교 예정 학교의 교명은 모두 가칭임

## 학기 중 유치원 입학·이전 절차

- 유치원은 의무취학이 아니므로 '전학'이 아닌 퇴원 후 신입학
- 학기 중 입학은 입학 희망 유치원에 정원 미달의 경우에 한 함(유치원별 문의 필수)
- 타시도 및 세종시내 이전 시 별도의 구비서류 없음(누리과정 지원금 등 관련 서류 일체는 유치원 간 처리)

## 유치원 교육과정 및 방과후 과정 안내

| 구분   | 교육과정                     | 방과후 과정                                |
|------|--------------------------|---------------------------------------|
| 교육내용 | 유치원 교육과정 (3-5세 연령별 누리과정) | 그 밖의 교육활동(심화·특성화) 및 돌봄활동              |
| 운영시간 | 1일 4시간                   | 운영시간의 제한은 없으나 교육과정 포함하여 8시간 이상 되도록 편성 |
| 교육담당 | 정규교사, 기간제교사              | 정규교사, 기간제교사                           |
| 운영일수 | 180일 이상                  | 유치원 실정에 따름                            |
| 교육비  | 유아학비 (국·공립유치원 월6만원 지원)   | 국·공립유치원 월5만원 지원 (유아학비 및 수익자 부담금)      |

## 2017학년도 유치원 신입학 절차

**모집개요** 2017학년도 유치원 원아모집 선발은 보호자의 번거로움과 불편을 해소하고자 유치원입학관리시스템 '처음학교로'를 도입·시행합니다.

※ '처음학교로'는 세종시내 공립유치원에 대한 정보수집, 원서접수 및 전자추첨, 선발결과 조회, 유치원 등록이 한 번에 가능한 온라인 시스템입니다.

### 원아모집방식

| 2016학년도 까지 |          | 2017학년도 부터 |  |
|------------|----------|------------|--|
| 지원방식       | 현장 방문    | ☞          | '처음학교로'에서 접수(www.go-firstschool.go.kr) |
| 원서양식       | 유치원마다 다름 | ☞          | 공통원서                                   |
| 지원횟수       | 1개원만 지원  | ☞          | 최대 3개원까지 지원                            |
| 추첨방식       | 현장 추첨    | ☞          | '처음학교로'를 통해 온라인 추첨                     |
| 선발확인       | 현장 확인    | ☞          | '처음학교로'에서 결과 조회                        |
| 등록방법       | 현장 등록    | ☞          | '처음학교로'에서 등록                           |

**대상유치원** 세종시 공립유치원 49개원 ※사립유치원(성모유, 아이마루유, 전의유)은 미참여

**입학자격** 만3세~만5세 유아(2011. 1. 1.~ 2013. 12. 31.)

### 모집일정

|  |   |   |   |  |   |  |
|--|---|---|---|--|---|--|
| 11. 1.(화)<br>유치원입학관리 시스템 개통<br>유치원별 모집 요강 공지 | 11. 7.(월)~ 11.10.(목)<br>우선모집 지원자 입학 원서 접수 | 11.14.(월)<br>우선모집 현장 추첨 및 선발 결과 확인<br>선발된 유치원에 증빙서류 제출 및 확인 | 11.15.(화)~ 11.16.(수)<br>우선모집 선발 결과 확인 후 유치원 등록<br>일반모집 최종인원확정 | 11.22.(화)~ 11.25.(금)<br>일반모집 지원자 입학원서 접수 | 11.29.(화)<br>일반모집 선발 및 결과 발표<br>대기자 순위 확인 | 11.30.(수)~ 12. 2.(금)<br>'처음학교로'에서 유치원 등록<br>※방과후 과정 신청자는 관련 서류 현장 제출 |
|--|---|---|---|--|---|--|

- ※ 1) 우선모집 대상자 및 방과후 자격 대상자 자격기준은 유치원 별 모집요강에서 확인
- 2) 증빙서류가 자격기준에 맞지 않는 경우 입학 취소됨(접수 시 해당유치원에 문의 바람)

자주 묻는 질문

**질문1.** 2017년에 신설되는 유치원이 있는지 알고 싶어요.

- ▶ 총 6개원으로 새롭유, 당암유, 가득유(2-2생), 승리유, 여울유(3-2생), 글벗유(3-3생)가 2017년 3월 1일 개원 예정입니다. 신설유치원 원아모집은 2016년 11월 1일부터 인터넷 '처음학교로'에서 온라인으로 진행됩니다.

**질문5.** '처음학교로'를 이용할 수 있는 유치원은요?

- ▶ 세종시 공립유치원 49개원입니다. ※사립유치원(성모유, 아이마루유, 천의유)은 미참여



**질문7.** 현재 유치원에 재학 중인 아이도 다른 유치원 지원이 가능한가요?

- ▶ 가능합니다.

**질문8.** 2017년에 개원하는 신설유치원들도 이 시스템을 통해 지원할 수 있나요?

- ▶ 지원할 수 있습니다.(17년 3월 개원 유치원: 새롭유, 당암유, 가득유, 승리유, 여울유, 글벗유)

**질문9.** 유치원을 지원할 때 지역제한이 있나요?

- ▶ 지역제한 없이 어느 유치원이든 지원 가능합니다.

**질문10.** 유치원도 초등학교처럼 학구가 있나요?

- ▶ 초·중등교육법에 의거 의무교육기관인 초등학교는 통학구역, 중학교는 중학교군·구를 정하도록 되어 있으나 유치원은 의무교육이 아니므로 별도의 학구 설정을 하지 않습니다.

**질문11.** 유치원에 형제, 자매가 함께 다닐 수 있도록 해 주실 수 없나요?

- ▶ 형제, 자매가 같은 유치원에 다닐 경우의 장점을 알고 있습니다. 그러나 재학유아의 형제, 자매에게 우선입학의 기회를 제공하는 것은 형제, 자매가 없는 유아에게는 균등한 입학기회 제공이라는 형평성에 맞지 않으며, 형제, 자매가 없는 가정에 역차별 요인이 되어 어렵다는 것을 이해해 주시기 바랍니다.

**질문12.** 유치원의 연령별 정원은 어떻게 되나요?

- ▶ 연령별 학급편성을 하고 있으며, 만3세, 만4세, 만5세반으로 모집합니다. 연령별 정원은 만3세반 15명, 만4세반 20명, 만5세반 25명으로 운영하고 있습니다.

**질문13.** 세종시교육청의 유아교육 정책 방향은 무엇인가요?

- ▶ 세종유아교육은 아이의 삶과 만나는 교육과정 운영과 환경 조성을 목표로 한 '아이다운세종유아교육'을 정책방향으로 삼았습니다. 이를 토대로 안정되고 질 높은 방과후과정 운영(기간제교사 전면 배치), 간호사, 안전지킴이 배치로 더 안전한 교육환경 조성, 배움과 성장이 있는 혁신유치원을 1개교 운영하고 있고 2017년부터 17년 숲체험 교육활동을 시범 운영코자 합니다.

**질문14.** 세종시 공립 유치원 방향은 어떻게 되나요?

- ▶ 유아교육법 시행령 제12조(수업일수)와 제14조(휴업일 등)에 의거 모든 유치원이 유치원별 특성을 반영하여 수업일수와 방학일수를 정하여 학사운영을 하고 있습니다. 참고로 모든 유치원은 방학기간에 돌봄교실을 운영하고 있습니다.

**질문15.** 유치원에 다니면 누구나 유아학비를 지원 받을 수 있나요?

- ▶ 유치원에 다니는 모든 만3-5세 유아는 소득과 관계없이 유아학비를 지원 받을 수 있습니다.
  - 지원절차: 유아의 주민등록상 주소지 관할 읍·면·동 주민센터 또는 온라인 신청(www.bokjiro.go.kr)
    - ⇒ 7개 카드사 및 16개 금융기관에서 아이행복카드를 발급 ⇒ 유치원 입학(유치원에 카드 제시)
    - ⇒ 유아학비는 유치원으로 지원(단, 무상교육 기간은 3년을 초과할 수 없음)

## 2 초등학교

### 2016학년도 초등학교 현황

| 읍지역 / 면지역 | 동지역 | 계   |
|-----------|-----|-----|
| 19교       | 19교 | 38교 |

- ※ 1) 2017년 5개교 개교예정: 2-2생활권(새롬초, 당암초, 가덕초), 3-2생활권(여울초), 3-3생활권(금빛초)
- 2) 2017년 이후 개교 예정 학교의 교명은 모두 가칭임

### 초등학교 전학 절차

#### 미리 준비하세요!

거주지 이전(부모 중 1인이 세대주임을 전제)으로 통학구역이 변경된 경우, 전학 사실을 전출교 담임 선생님께 알리시고 이사 후 주민센터에서 전입신고를 한 뒤 **주민등록등본**과 **전입신고접수증**을 발급 받아 해당 통학구역 학교에 제출하셔야 합니다.



### 〈전가족 이주 상황별 구비 서류〉

| 구분                      | 공통서류             | 추가서류             |              |            |   | 비고                              |
|-------------------------|------------------|------------------|--------------|------------|---|---------------------------------|
|                         | 전출용재학증명서, 주민등록등본 | 가족관계증명서 (학생명의)   | 기본증명서 (학생명의) | 친권자 전학 동의서 | 기타서류  |                                 |
| 전가족(부/모/학생)이 거주지 이전     | ○                | X                | X            | X          | X   |                                 |
| 부 또는 모 사망 시             | ○                | ○ (제적 사항이 기록된 것) | X            | X          | X   | 확인불가능시 제적등본 또는 사망임을 확인할 수 있는 서류 |
| 부모 이혼 (친권자가 양육)         | ○                | ○                | ○            | X          | 전가족 미이주 사유서   | 이혼사실 및 친권자 확인                   |
| 부모 이혼 (친권자가 아닌분이 양육)    | ○                | ○                | ○            | ○          | 전가족 미이주 사유서   | 이혼사실 및 친권자 확인                   |
| 부 또는 모의 행방불명            | ○                | ○                | X            | X          | 전가족미이주 사유서, 관할경찰서의신고확인서 등                                   |                                 |
| 사업상 또는 직장 사유            | ○                | ○                | X            | X          | 전가족미이주사유서, 사업자등록증 또는 재직증명서 또는 농지원부, 이전하지 못하는 부 또는 모의 주민등록등본 | 세종 관내는 해당 되지 않음                 |
| 전세권보호를 위한 전세계약으로 인한 사유  | ○                | ○                | X            | X          | 동사무소에서 확정일자를 받은 전세계약서 사본, 이전하지 못하는 부 또는 모의 주민등록등본           |                                 |
| 개인신용불량 및 파산 선고로 인한 사유   | ○                | ○                | X            | X          | 개인 파산선고된 자의 확인서   | (법원발행)                          |
| 부모 별거                   | ○                | ○                | X            | ○          | 전가족 미이주 사유서, 부·모의 주민등록초본 (거주변동내역기재)                         | 양육하지 않은(등본상 별거) 부 또는 모의 전입학동의서  |
| 그 외 전가족이 단독세대 구성이 어려운 자 | ○                | ○                | X            | X          | 전가족 미이주 사유서, 인우보증서  | 사안에 따라 서류는 달라질 수 있음             |

※ 기타 상황(학생 단독 전입 등)에 따라 추가로 서류를 요구 할 수 있음

**도 · 농공동학구제 운영**

- **운영 취지** 도시학교의 과대화를 해소하고 농촌학교의 적정규모화 육성을 위해 규모가 큰 학교에서 작은 학교로 전입을 허용하는 제한적 공동학구제로 과소규모 농촌지역 학교로의 전·입학을 희망하는 도시지역 학생에게 농촌지역 학교 선택권 부여
- **대상 학교** 농촌학교\* (면지역)와 도시학교(동지역) 전체  
 \* (15교)소정초, 전의초, 진동초, 쌍류초, 연서초, 연봉초, 연동초, 의량초, 수왕초, 연남초, 장기초, 부강초, 금남초, 감성초, 세종도원초
- **통학구역** 도시에서 농촌으로의 전입학만 가능한 일반 공동학구

동지역 학교 ⇄ 면지역 학교

- **시행 시기** 2015. 11. 1. 부터
- **전입학 방법** 거주지 이전 없이 희망하는 면지역 초등학교에 전입학  
 ※ 단, 면지역 학교의 시설규모 범위 내에서만 전입학 가능(학교장간 협의)
- **통학지원** 자가 통학(별도 통학지원 없음)

**<도 · 농 공동학구 관련 FAQ>**

**질문1. 주민등록표상의 거주지를 이전하지 않아도 면지역 학교로 전·입학이 가능한지?**  
 ○ 동 지역에 거주하는 학생은 주민등록상의 거주지를 이전하지 않아도 면지역 학교로 전·입학이 가능합니다.

**질문2. 동지역에 거주하는 학생은 세종시 관내 면지역 학교라면 어디라도 전·입학이 가능한지?**  
 ○ 9 개면의 15개 초등학교 어디라도 전·입학이 가능합니다. 단, 수용시설 규모를 초과하는 경우와 해당 학교장이 보편 타당한 이유를 들어 전·입학을 허락하지 않은 경우는 예외가 될 수 있습니다. 전·입학 전에 해당 학교장과 먼저 협의하시기 바랍니다.

**질문3. 동지역에 거주하는 학생이 면지역 초등학교를 졸업한 경우, 동지역 중학교로 진학할 수 있는지?**  
 ○ 도 · 농 공동학구제에 의하여 면지역 초등학교를 졸업한 경우에는 거주지 통학구역의 중학교나 졸업한 면지역 초등학교의 중학교를 선택하여 진학할 수 있습니다.

**질문4. 면지역의 특정 초등학교에 학생이 몰릴 경우 전·입학 순서는 어떻게 되는지?**  
 ○ 원칙적으로 현 학교 시설규모 내에서만 전·입학이 가능하므로, 전·입학 희망자가 학교 시설규모를 초과한 경우에는 해당 학교장이 정하는 방법(추첨 또는 접수순 등)에 의하여 전·입학 여부를 결정하게 됩니다.

**질문5. 면지역 초등학교에 다니다가 다시 원 통학구역인 동지역 학교로 전학할 수 있는지?**  
 ○ 가능합니다.

**의무취학 운영**

- **운영 취지** 지자체-교육청 간 협력을 통해 취학대상 아동이 적시에 교육을 받을 수 있는 권리 제공
- **적령 아동** 2010. 1. 1. ~ 2010. 12. 31. 사이에 출생한 아동 전원  
 - 1월 1일부터 12월 31일까지 연령이 만 6세에 달하는 자  
 - 입학연기, 취학의무 유예자 등 전년도 미취학 아동 포함  
 - 조기 입학으로 이미 취학 중인 아동 제외  
 ※ 학령아동(2005. 3. 1.~2009. 12. 31.에 출생한 아동) 중 미취학자

**<의무취학 추진 일정>**

| 추진일자                 | 추진업무                             | 소관 관서명 |
|----------------------|----------------------------------|--------|
| 2016. 10. 1.~12. 10. | 조기입학 및 입학연기 선행                   | 읍·면·동  |
| 2016. 11. 1.~11. 10. | 취학아동 명부 열람                       | 읍·면·동  |
| 2016. 11. 30.        | 입학기일 및 통학구역 통보(교육감 → 읍·면·동장)     | 교육청    |
| 2016. 12. 20.        | 취학통지서 배부 완료                      | 읍·면·동  |
| 2017. 1. 20.         | 예비소집 완료                          | 초등학교   |
| 2017. 2월말            | 이동 아동 명부 정리 및 추가송부(읍·면·동장 → 학교장) | 읍·면·동  |
| 2017. 2월말            | 취학의무 유예신청 또는 면제 결정               | 초등학교   |
| 2017. 3월초            | 입학식                              | 초등학교   |

- 취학의무의 유예 보호자가 질병·발육상태 등의 사유로 취학의무의 유예를 신청하는 경우 학교장이 결정하여 보호자 및 읍·면·동의 장에게 통보  
 - 취학의무의 유예기간은 1년 이내가 원칙이나 특별한 사정이 있는 경우 재유예 또는 연장 가능

**<취학유예 구비서류>**

| 구분         | 구비서류                                       |
|------------|--|
| 질병         | 의사 진단서(소견서)                                |
| 발육상태       | 의사 진단서(소견서) 또는 보호자 소견서                     |
| 해외파견(근무)   | 관련 서류(인사발령, 출입국 기록 등 객관적으로 증명 가능한 서류 중 택일) |
| 행방불명(기출 등) | 읍면동장의 소견서 또는 기타 증명서류                       |
| 기타         | 학교장이 판단                                    |

- \* 취학의무의 면제(초등학교장)  
 - 대상아동이 질병(전염성, 장기간 입원 등)으로 인해 더 이상 학업을 수행하기 불가능하다고 판단될 시 학교별 취학 유예(면제)위원회를 통해 시행하되, 가급적 면제처리는 지양  
 - 유예 신청학생 및 학부모 면접을 통한 사유 확인 등 합리적·민주적 절차 시행 학교장이 교직원으로 구성·운영하되 학부모 또는 운영위원이 포함가능



초등학교 통학구역 안내

(2016. 11. 1 기준)

| 학교명    | 통학구역 |  |
|--------|------|--|
|        | 행정구역 | 해당리(반)   |
| 조치원대동초 | 조치원읍 | 침산1리, 신흥1, 3, 4, 5리, 신흥2리1반, 신흥7리(신흥 e-편한세상아파트 연기도원초 공동학구), 죽림1리, 죽림3리(우방우엘아파트), 번암1~2리, 봉산2리(중전 봉산리 8,9반)<br>연서초·쌍류초·전동초 희망자 제외   |
| 조치원명동초 | 조치원읍 | 원1리(10반이상), 상2리, 정리, 명리, 남리, 연서초·쌍류초·전동초 희망자 제외  |
| 조치원교동초 | 조치원읍 | 침산2리(침산리 북부 조치원신봉초 공동학구), 침산3리(육일아파트, 조치원신봉초 공동학구), 원1리(1~9반), 원2리, 상1리, 평리, 교리, 서창1리, 신안1리(조치원신봉초 공동학구)<br>연서초·쌍류초·전동초 희망자 제외   |
| 조치원신봉초 | 조치원읍 | 신안1리(석곡·구령말·새동네, 조치원교동초 공동학구), 신안2리, 봉산1리(중전 봉산리 8,9반 제외), 서창2리, 신안3리(조형아파트, 전동초 및 충북 상봉초 공동학구), 신안4리(세종 E-편한세상 아파트, 조치원교동초 공동학구), 침산2리(조치원교동초 공동학구), 침산3리(육일아파트, 조치원교동초 공동학구)연서초·쌍류초·전동초 희망자 제외 |
| 연동초    | 연동면  | 내판1~5리, 송용1~3리, 노송1~2리, 예양1~2리, 응암1~4리, 용호1~2리, 다솔리, 문주리, 명학1~4리, 합강1~2리   |
|        | 부강면  | 갈산1~2리(부강초 공동학구)   |
|        | 연동초  | 동지역 초등학교 통학구역 내 학생 중 희망자   |
| 세종도원초  | 조치원읍 | 신흥2리(2반~6반), 신흥6리, 죽림2리, 신흥7리(신흥 e-편한세상아파트 조치원대동초 공동학구), 연서초·쌍류초·전동초 통학구역 희망자 제외   |
|        | 연서면  | 월하1~2리, 쌍전리(1~4반)<br>동지역 초등학교 통학구역 내 학생 중 희망자  |
| 연봉초    | 연서면  | 봉암1~3리, 봉암4리(대원네스트빌아파트), 월하3~4리, 국촌1리(중전 국촌리 1~5반), 외촌1~3리, 부동리(2~6반)<br>동지역 초등학교 통학구역 내 학생 중 희망자  |
|        | 연서면  | 신대1~2리, 성제1~2리, 기룡리, 고북1리, 국촌2리(중전 국촌리 6~8반), 쌍전리(5~6반), 부동리(1반), 조치원 읍지역 및 세종도원초 통학구역 중 희망자<br>동지역 초등학교 통학구역 내 학생 중 희망자   |
| 쌍류초    | 연서면  | 용암리, 쌍류리, 청리1~2리, 고북2리, 조치원 읍지역 및 세종도원 초 통학구역 중 희망자<br>동지역 초등학교 통학구역 내 학생 중 희망자  |
|        | 연기면  | 연기1~2리, 보통1~2리, 놀왕1리(1반), 세종1~4리, 누리리, 한벌리, 산울리, 해말리<br>동지역 초등학교 통학구역 내 학생 중 희망자   |
| 수왕초    | 연기면  | 수산리, 놀왕1리(1반제외), 놀왕2리<br>동지역 초등학교 통학구역 내 학생 중 희망자  |
|        | 금남면  | 용포1~4리, 용포5리(두진리버빌아파트), 용포6리(신성미소지움아파트), 발산리, 호탄리, 신촌리, 정저리, 남곡리, 성덕1~2리, 영곡1~2리, 영대1~2리, 황용1~2리, 달전리, 대بار리, 박산리, 부용1리, 원봉리, 도남리, 집현리, 반곡동<br>동지역 초등학교 통학구역 내 학생 중 희망자                          |
| 감성초    | 금남면  | 금천1~2리, 두만1~2리, 감성리, 도암1~2리, 축산리, 영지리, 용담1~2리, 국곡리, 봉암리, 성강리(충남 반포초 공동학구)<br>동지역 초등학교 통학구역 내 학생 중 희망자  |

(2016. 11. 1 기준)

| 학교명 | 통학구역        |  |
|-----|-------------|--|
|     | 행정구역        | 해당리(반)   |
| 전의초 | 전의면         | 읍내1~4리, 동교1~4리, 동교5리(성호아파트), 신정1~2리, 노곡리, 유천1리, 유천2리 (단, 1반·2반 천안 행정초 공동학구), 원성1~2리, 신흥리, 서정1~2리, 신방1~2리, 관정1~3리, 금사리, 영당리, 달전1~2리, 양곡1~2리, 다방1~2리, 유천3리(민석아파트)            |
|     | 전동면         | 미곡1~2리, 송성1~3리   |
|     | 소정면         | 고등1~2리   |
| 소정초 | 동지역         | 동지역 초등학교 통학구역 내 학생 중 희망자   |
|     | 소정면         | 소정1~3리, 대곡1~4리, 운당1~2리<br>동지역 초등학교 통학구역 내 학생 중 희망자   |
| 전동초 | 전동면         | 보덕1~2리, 노정1~5리, 청송1~2리, 석곡리, 청람리, 봉대리, 송곡1~2리, 송정1~2리, 심중1~2리(충북 상봉초등학교 공동학구), 신안3리(조형아파트, 조치원신봉초 및 충북상봉초등학교 공동학구), 조치원 읍지역 및 세종도원초 통학구역 중 희망자<br>동지역 초등학교 통학구역 내 학생 중 희망자 |
|     | 한솔동         | 1~3동(퍼스트프라임 101동~111동)<br>4~5동(퍼스트프라임 201동, 202동)<br>6~8동(퍼스트프라임 301동~312동)<br>22동(1반) 2-3생활권D1 (1반)<br>2-3생활권 RC2, RC1  |
| 참샘초 | 나성동         | 2-4생활권 CB1, CB2, CB3, CB4  |
|     | 전체          | 면지역 초등학교 희망자 제외  |
|     | 부강면         | 부강리, 문곡리(천산스카이빌), 등곡1·3리, 노호리(모기), 금호리, 갈산리, 행산리, 산수리(산수 제외, 충북 강내초와 공동학구)   |
| 부강초 | 금남면         | 부용리(1리 제외)   |
|     | 청주시 서원구 현도면 | 상삼리(범벽골)<br>동지역 초등학교 통학구역 내 학생 중 희망자   |
| 장기초 | 장군면         | 도계1, 2리, 평기리, 대교1, 2, 3리, 봉안1, 2리, 하봉1, 2리, 은용1, 2리, 산학리, 송문리, 송정리<br>동지역 초등학교 통학구역 내 학생 중 희망자   |
|     | 장군면         | 송학1, 2리, 용현리, 용암1·2리, 태산리<br>동지역 초등학교 통학구역 내 학생 중 희망자  |
| 의량초 | 공주시 의당면     | 가산리, 중흥1, 2리, 도신리, 덕학리(충남 의당초 공동학구)<br>동지역 초등학교 통학구역 내 학생 중 희망자  |
|     | 한솔동         | 10~13동(푸르지오 501동~525동)<br>14동(힐스테이트 601동~605동)<br>17동(5~8반, 힐스테이트 615동~617동)<br>22동(2~3반) 2-3 생활권 D2, D3<br>2-3 생활권 RC3<br>9동(푸르지오 401동~405동)<br>면지역 초등학교 희망자 제외           |



초등학교 통학구역 안내

(2016. 11. 1 기준)

| 학교명 | 통학구역 |  |   |   |
|-----|------|--|---|---|
|     | 행정구역 | 해당리(반)   |   |   |
| 도담초 | 도담동  | 엘기에듀힐 1201동~1204동(1-4 생활권 L4), 호반베르디움 1001동~1010동(1-4 생활권 M6), 현대힐스테이트 1501동~1509동(1-4 생활권 M7), 제일풍경채 901동~911동(1-4 생활권 M8), 한림플레이어 1401동~1414동(1-4 생활권 M9), 1-4 생활권 D7, B4, B5<br>면지역 초등학교 희망자 제외 |   |   |
|     |      | 연세초  | 어진동   | 포스코더샵 301동~315동(1-5 생활권 L1), 포스코더샵 201동~208동(1-5 생활권 M1), 상록아파트 101동~106동(1-5 생활권 M2), 1-5 생활권 H1, H2, H3, H7, H8, H9, H10, C1, C3, C10, C11, C12, C14, C15, C16, C17, C18, C19, C20, C21, C22, C23, C24, C26, C27, C28, C29, C37, C38<br>면지역 초등학교 희망자 제외 |
| 미르초 | 한솔동  | 15동~16동(힐스테이트 606동~612동)<br>17동(1~4반, 힐스테이트 613동~614동)<br>18동~21동(레미안 701동~713동)<br>22동(4반, 2-3 생활권 D4)<br>장군면   |   |   |
|     |      | 금암리 1반, 금암리 1반 제외(충남 공주봉황초 공동학구)<br>면지역 초등학교 희망자 제외  |   |   |
|     |      | 아름초  | 아름동   | 대우푸르지오 801동~811동(1-2 생활권 L3), 대우푸르지오 1001동~1023동(1-2 생활권 L3), 중흥s-클래스 1201동~1208동(1-2 생활권 L4), 1-2 생활권 D1, D2, D3, D4, D5, D6, D7, C1, C2 (늘봄초 공동학구)<br>면지역 초등학교 희망자 제외   |
|     |      | 연양초  | 금남면   | 한신휴플러스 1101동~1110동(1-3 생활권 L3), 한신휴플러스 901동~911동(1-3 생활권 M8), 제일풍경채 1001동~1009동(1-3 생활권 L4), 중흥s-클래스 1201동~1221동(1-3 생활권 M4), 1-5 생활권 H4, H5, H6, B1, B2, C30, C31, C32, C33, C34, C35, C36, C39, C40, C41<br>면지역 초등학교 희망자 제외                             |
| 연양초 | 중촌동  | 한신휴플러스 1101동~1110동(1-3 생활권 L3), 한신휴플러스 901동~911동(1-3 생활권 M8), 제일풍경채 1001동~1009동(1-3 생활권 L4), 중흥s-클래스 1201동~1221동(1-3 생활권 M4)   |   |   |
|     |      | 어진동  | 1-5 생활권 H4, H5, H6, B1, B2, C30, C31, C32, C33, C34, C35, C36, C39, C40, C41<br>면지역 초등학교 희망자 제외 |   |
|     |      | 아름초  | 아름동   | 상록아파트 501동~505동(1-2 생활권 M5), 상록아파트 601동~606동(1-2 생활권 M6), 한양수자인 401동~408동(1-2 생활권 M7), 영무예디움 1101동~1109동(1-2 생활권 M8), 한양수자인 101동~112동(1-2 생활권 M4), 1-2 생활권 D8, H1<br>면지역 초등학교 희망자 제외  |
| 나래초 | 중촌동  | 중흥s-클래스 701동~713동(1-3 생활권 M3), 1-3 생활권 C3, C4, C5<br>면지역 초등학교 희망자 제외   |   |   |
|     |      | 양지초  | 도담동   | 중흥s-클래스 1301동~1315동(1-4 생활권 M2), 한양수자인 2001동~2010동(1-4 생활권 M3), 모아미래도 1701동~1704동(1-4 생활권 L5), 모아미래도 1601동~1604동(1-4 생활권 L6), 모아미래도 1901동~1904동(1-4 생활권 L7), 모아미래도 1801동~1803동(1-4 생활권 L8), 1-4 생활권 D1, 반도유보라 1101동~1108동(1-4 생활권 H1)<br>면지역 초등학교 희망자 제외  |

(2016. 11. 1 기준)

| 학교명 | 통학구역 |   |     |   |
|-----|------|---|-----|---|
|     | 행정구역 | 해당리(반)  |     |   |
| 다빛초 | 중촌동  | 현대엔코타운 501동~529동(1-3 생활권 M6), 세경 801동~803동(1-생활권 M7), 1-3 생활권 M5<br>면지역 초등학교 희망자 제외   |     |   |
|     |      | 고운초   | 고운동 | 호반베르디움 2001동~2010동(1-1 생활권 M4), 1-1 생활권 B12, B13, B14, B15, C3, C4, C5, C6, 한양수자인 1603동, 1604동(1-1 생활권 M3)  |
| 은빛초 | 아름동  | 호반베르디움 701동~709동(1-2 생활권 L2), 한신휴플러스 901동~909동(1-2 생활권 M2), 중흥s-클래스 301동~314동(1-2 생활권 M1), 1-2 생활권 M9, C6<br>면지역 초등학교 희망자 제외  |     |   |
|     |      | 우뚝초   | 고운동 | 현대엔코타운 501동~529동(1-3 생활권 M6), 세경 801동~803동(1-생활권 M7), 1-3 생활권 M5<br>면지역 초등학교 희망자 제외   |
| 고운초 | 고운동  | 이지더원 401동~406동(1-1 생활권 L7), 호반베르디움 301동~308동(1-1 생활권 L8), 유승한내들 501동~510동(1-1 생활권 M9), LH 가락마을 801동~811동(1-1 생활권 M10), 중흥s-클래스 701동~710동(1-1 생활권 M11), 중흥s-클래스 601동~614동(1-1 생활권 M12), 1-1 생활권 D8, D9, C2<br>면지역 초등학교 희망자 제외  |     |   |
|     |      | 중촌초   | 중촌동 | 호반베르디움 201동~209동(1-3 생활권 L2), 중흥s-클래스 301동~310동(1-3 생활권 L1), 1-3 생활권 M2, LH가재마을 401동~419동(1-3 생활권 M1), 1-3 생활권 C1, C2, C3, C4<br>면지역 초등학교 희망자 제외  |
| 늘봄초 | 도담동  | 엘기예코힐 501동~505동(1-4 생활권 M1), 이지더원 401동~404동(1-4 생활권 L1), 웅진스타클래스 301동~305동(1-4 생활권 L2), 웅진스타클래스 201동~204동 1-4 생활권 L3), 웅진스타클래스 101동~110동(1-4 생활권 M4), 도래마을 801동~803동(1-4 생활권 M5), 행복아파트 701동~704동(1-4 생활권 M10), 다산마을 601동~604동(1-4 생활권 M11), 1-4 생활권 D2, B2, D3, D4, D5, D6, C1, C2, C3, C4, C5, C6<br>이름초 통학구역 내 학생 중 희망자<br>면지역 초등학교 희망자 제외 |     |   |
|     |      | 가락초   | 고운동 | 이지더원 1001동~1017동(1-1 생활권 L5), 대강로제비안 1301동~1308동(1-1 생활권 M5), 1-1 생활권 M6, D2, D3, D4, D5, B2, B3, B4, B5, B6, B7, B8, B10, B11<br>면지역 초등학교 희망자 제외   |
|     |      | 두루초   | 고운동 | 골드클래스 1701동~1710동(1-1 생활권 L3), 중흥s-클래스 1501동~1507동(1-1 생활권 L4), 한양수자인 1601동, 1602동, 1605동, 1606동(1-1 생활권 M3-1603동, 1604동 제외), 모아미래도 2101동~2105동(1-1 생활권 M2), 중흥s-클래스 2201동~2207동(1-1 생활권 M1), 1-1 생활권 L1, L2, D1, C1<br>면지역 초등학교 희망자 제외 |

초등학교 통학구역 안내

(2016.11.1 기준)

| 학교명    | 통학구역            |   |
|--------|-----------------|---|
|        | 행정구역            | 해당리(반)  |
| 보람초    | 보람동             | 3-2생활권 L2, L3, M4, M5, M6, C1, C2, C3, C4                           |
|        | 면지역 초등학교 희망자 제외 |   |
| 소담초    | 소담동             | 3-3생활권 L2, L3, M4, M6, L1, C7, C8, C9, C10, C11, C12, C13, C14, C15 |
|        | 면지역 초등학교 희망자 제외 |   |
| 가칭 새롬초 | 새롬동             | 2-2생활권 L1, L2, L3, M6, M7, CR1, CR3, CR4, CR5                       |
|        | 면지역 초등학교 희망자 제외 |   |
| 가칭 당암초 | 새롬동             | M3, M4, M5, M8, M9, M10, B2, H1, CR2, CR6, 면지역 초등학교 희망자 제외          |
|        | 나성동             | CB5, CB7, CB8, CB9, 면지역 초등학교 희망자 제외                                 |
|        |                 | 면지역 초등학교 희망자 제외   |
| 가칭 가덕초 | 새롬동             | 2-2생활권 M1, M2   |
|        | 면지역 초등학교 희망자 제외 |   |
| 가칭 여울초 | 보람동             | 3-2생활권 L1, M1, M2, M3, H1(가칭 우람초)                                   |
|        | 면지역 초등학교 희망자 제외 |   |
| 가칭 글벗초 | 소담동             | 3-3생활권 M1, M2, M3, H1, H2, C1, C2, C3, C4, C5, C6, C16              |
|        | 면지역 초등학교 희망자 제외 |   |
| 가칭 다정초 | 다정동             | 2-1생활권 L1, M4, M5, B1, B2   |
|        | 면지역 초등학교 희망자 제외 |   |
| 가칭 새움초 | 다정동             | 2-1생활권 L3, L4, M3, M6, M7, H1, CR2, CR4                             |
|        | 나성동             | 2-4생활권 CB11, CB13, CB14   |
|        |                 | 면지역 초등학교 희망자 제외   |
| 가칭 빛찬초 | 다정동             | 2-1생활권 L2, M1, M2, D1, D2, CR1, CR3                                 |
|        | 면지역 초등학교 희망자 제외 |   |
| 가칭 대평초 | 대평동             | 3-1생활권 L3, M2, M3, M4, M5, M6, C1, C2, C3, C4, C5, C6               |
|        | 면지역 초등학교 희망자 제외 |   |

자주 묻는 질문

질문1. 초등학교 전학절차는?

- 거주지이전(부모 중 1인이 세대주임을 전제)으로 통학구역이 변경된 경우, 전학사실을 전출교 담임선생님께 알리시고 이사 후 주민센터에서 전입신고를 한 뒤 주민등록등본과 전입신고접수증을 발급받아 해당 통학구역 학교에 전학 신청을 하시면 됩니다.

질문2. 면지역 초등학교에 다니다가 다시 원통학구역인 동지역 학교로 전학할 수 있나요?

- 가능합니다.

질문3. 2017년 중학교 본배정을 받으려면 언제까지 세종시 관내 초등학교에 전학해야 하나요?

- 2017학년도 중입배정 원서는 12월 초 접수할 예정입니다.  
그러므로 2016년 11월 말까지는 세종시 관내로 거주지 이전 후 세종시 관내 초등학교로 전입을 해야 하고 전입한 학교에서 배정원서를 작성합니다. 부득이한 사정으로 11월 말까지 전입이 불가한 경우에는 12.30.(금) 까지 전입한 경우도 추가원서 접수가 가능합니다.

질문4. 전가족이 모두 이전하지 못하는 경우에 구비서류는 무엇인가요?

- 19p 이주 상황별 구비서류를 참고하세요.

질문5. 전학을 희망하는 초등학교가 과밀학급인 경우 전학이 안될 수도 있나요?

- 초등학교는 통학구역이 정해져 있어서 거주지가 통학구역으로 이전된 경우 전원 수용됩니다. 다만, 일부 과밀인 아람초, 도담초의 경우 늘봄초와 공동학급이기 때문에 본인이 희망 시 늘봄초로 전학할 수 있습니다.

### 3 중학교

#### 2016학년도 중학교 현황

| 읍·면지역(중학교) | 동지역(중학교군) | 계   |
|------------|-----------|-----|
| 8교         | 10교       | 18교 |

※ 1) 2017년도 4개교 개교예정: 2-1생활권(새등중), 2-2생활권(가득중), 3-2생활권(보람중), 3-3생활권(글벗중)  
 2) 2017년도 이후 개교 예정 학교의 교명은 모두 가칭임

#### 학기중 전학 절차

- 담당기관
  - 읍·면지역(중학교)는 거주지 해당 학구 중학교
  - 동지역(중학교군)은 교육청 전입학 원스톱 지원센터(☎044-320-2164)
- 대상자 중학교에 재학중인자로 거주지가 다른 학구·학군으로 이전된 경우(부모중 1인세대주임을 전제)
- 절차
  - ① 재적 학교에 거주지가 이전된 주민등록등본을 제출하고 재학증명서 발급 신청
  - ② 주민등록등본 확인 및 재학증명서 1부를 해당 학교(중학교), 교육청(중학교군)에 제출

※ 전입예정자인 경우: 계약서 사본 등 전입예정을 확인할 수 있는 서류, 서약서 제출  
 ⇨ 전입과 동시에 해당 학교에 주민등록등본 제출

#### 중학교 전입학 시기

- 중1, 중2 수시
- 중3 3학년 2학기 10월 31일까지
- 재취학(중도)입학
  - 해당 학교의 교육과정 이수에 지장이 없는 범위(수업일수 2/3 이상 출석) 안에서 수시

#### 입주시기와 개교(개학)시기가 달라서 입주하는 지역의 학교에 미리 전학하고자 하는 경우

1. 주민등록등본(현재 거주중인 주소) 및 재학증명서, 이전 예정 관련 서류  
(예: 아파트 입주계약서)로 확인하여 전학
2. 해당 학교에 비치된 입주확인각서 작성
3. 아파트 입주와 동시에 전입신고 후 곧바로 해당 학교에 주민등록등본 제출

※ 입주시기와 개교(개학)시기가 다른 경우에만 적용하며 6개월 범위 내에서 허용

#### <전가족 이주 상황별 구비 서류>

| 구분                         | 공통서류                   | 추가서류            |                  |            |                    | 비고  |                                 |
|----------------------------|------------------------|-----------------|------------------|------------|--------------------|---|---------------------------------|
|                            | 전출용 재학 증명서, 주민등록 등본    | 가족관계 증명서 (학생명의) | 기본증명서 (학생명의)     | 친권자 전학 동의서 | 기타서류               |   |                                 |
| 전가족(부/모/학생)이 거주지 이전        | ○                      | X               | X                | X          | X                  |   |                                 |
| 부모 중 1 인 과 학 생 만 거 주 지 이 전 | 부 또는 모 사망 시            | ○               | ○ (재적 사항이 기록된 것) | X          | X                  | X   | 확인불가능시 제적등본 또는 사망임을 확인할 수 있는 서류 |
|                            | 부모 이혼 (친권자가 양육)        | ○               | ○                | ○          | X                  | 전가족 미이주 사유서   | 이혼사실 및 친권자 확인                   |
|                            | 부모 이혼 (친권자가 아닌분이 양육)   | ○               | ○                | ○          | ○                  | 전가족 미이주 사유서   | 이혼사실 및 친권자 확인                   |
|                            | 부 또는 모의 행방불명           | ○               | ○                | X          | X                  | 전가족미이주 사유서, 관할경찰서의 신고확인서 등                                  |                                 |
|                            | 사업상 또는 직장 사유           | ○               | ○                | X          | X                  | 전가족미이주사유서, 사업자등록증 또는 재직증명서 또는 농지원부, 이전하지 못하는 부 또는 모의 주민등록등본 | 세종 관내는 해당 되지 않음                 |
|                            | 전세권보호를 위한 전세계약으로 인한 사유 | ○               | ○                | X          | X                  | 동사무소에서 확정일자를 받은 전세계약서 사본, 이전하지 못하는 부 또는 모의 주민등록등본           |                                 |
|                            | 개인신용불량 및 파산 선고로 인한 사유  | ○               | ○                | X          | X                  | 개인 파산선고된 자의 확인서   | (법원발행)                          |
|                            | 부모 별거                  | ○               | ○                | X          | ○                  | 전가족 미이주 사유서, 부·모의 주민등록초본 (거주변동내역기재)                         | 양육하지 않은(등본상 별거) 부 또는 모의 전입학동의서  |
| 그 외 전가족이 단독세대 구성이 어려운 자    | ○                      | ○               | X                | X          | 전가족 미이주 사유서, 인우보증서 | 사안에 따라 서류는 달라질 수 있음   |                                 |

※ 기타 상황(학생 단독 전입 등)에 따라 추가로 서류를 요구 할 수 있음

## 자주 묻는 질문

**질문1. 2017년 중학교 본배정을 받으려면 언제까지 세종시 관내 초등학교에 전학해야 하나요?**

- 2017학년도 중입배정 원서는 12월 초 접수할 예정입니다.  
그러므로 2016년 11월 말까지는 세종시 관내로 거주지 이전 후 세종시 관내 초등학교로 전입을 해야 하고 전입한 학교에서 배정원서를 작성합니다.

**질문2. 중학교 전학 절차는?**

- 거주지이전(부모 중 1인이 세대주임을 전제)으로 학교군구가 변경된 경우, 전학 사실을 전출교 담임선생님께 알리시고 다니고 있는 학교의 재학증명서(전출용)와 이사 후 주민센터에서 전입신고를 한 뒤 주민등록등본을 발급 받아 중학구(읍면지역) 지역은 해당 중학교로 직접 전학신청을 하고 중학교군(동지역)인 경우 교육청(전입학지원센터)에서 배정을 받으신 후 배정받은 중학교에 배정통지서를 제출하시면 됩니다.

**질문3. 중학교 전학 시 필요한 서류가 무엇인가요?**

- 전학에 필요한 서류는 전입하신 세종시 '주민등록등본(전가족 등재)'과 '전 학교 재학증명서'(전출용)를 지참하여 세종시교육청 전입학원스톱지원센터로 방문하여 배정받으시면 됩니다.

**질문4. 전가족이 모두 이전하지 못하는 경우 구비해야 할 서류는 무엇인가요?**

- 29p 이주 상황별 구비서류를 참고하세요.

**질문5. 부모가 모두 단독세대를 구성하지 못하는 경우에도 중입 배정이 가능한가요?**

- 배정을 받으려면 우선, 전 가족 이주를 원칙으로 부모 중 한명이 단독세대를 구성하여 전입이 이루어져야 합니다. '전 가족이 관할 학교군(중학구) 내에 거주자'라 함은 세종특별자치시에 전 가족의 주민등록이 등재되어 있고, 실제 거주하는 자를 뜻합니다. 부모가 단독세대를 구성하기 어려운 동거인으로 전입신고가 되는 경우 중학교 배정을 받기 어렵습니다.

**질문6. 중학교 같은 학교군 전학은 가능한가요?**

- 중학교 동일학군 내에서는 이사와 상관없이 전학이 불가능 합니다. (학군 내 전학 불가)

**질문7. 근거리 순위부여는 어떤 방법으로 이루어지나요?**

- 학생의 거주지가 아파트이면 동 출입구, 단독주택이면 대문에서 중학교 까지의 거리를 측정하고, 그 상대적인 거리의 가까운 순서로 1근거리부터 순위가 부여되며, 1학교군 내에는 7개 중학교가 있으므로 1근거리부터 7근거리가 정해집니다.

**질문8. 근거리 중학교 순위확인서는 어디서 발급받나요?**

- 배정원서에 필요한 주민등록등본을 초등학교에 제출하면 학교별로 컴퓨터시스템에서 근거리 중학교 순위확인서를 학부모님께 교부하여 확인받습니다.

**질문9. 중학교 3학년 학생이 전학 갈 수 있는 허용시기는 언제까지 입니까?**

- 중학교 3학년의 경우 10월 31일까지 전학이 가능합니다.

**질문10. 3학년 전학생인 경우, 졸업을 앞 둔 상황에서 교복을 꼭 사야 하나요?**

- 재학생은 교복을 착용하는 것이 원칙입니다. 다만, 3학년 전입생의 교복 착용에 대해서는 학교마다 다른 기준을 가질 수 있으므로 해당 학교에 문의하시기 바랍니다. 학교의 상황에 따라 교복 물려 입기가 가능한 경우도 있습니다.

+ 세종시 지역에서 타지역으로 전출하여 재배정 받고자 하는 경우 세종시교육청이 아닌 해당 교육지원청에 문의하시기 바랍니다.

**중학교 신입학 배정 방법**

- **중학구 학교** 소속 중학구로 배정
- **중학군 학교**
  - 지망 · 근거리순위를 고려하여 2개 학교 지망 후 근거리순위로 추천 배정
  - 근거리는 학생의 거주지(아파트 동 출입구, 단독주택은 대문)에서 중학교 까지의 거리로 일반적 · 통상적인 통행로 중 GPS 시스템 상 가까운 길을 측정
  - **배정절차** ①→②→③→④→⑤순으로 진행
    - ① 제1지망 인원이 해당 중학교 신입생 정원보다 적거나 같은 경우 전원 배정
    - ② 제1지망 인원이 중학교 신입생 정원보다 많은 경우에 정원의 100%를 근거리 중학교 순위로 순차 추천 배정하며 배정방법은 근거리 중학교 순위의 학생들에 대해 컴퓨터 추천으로 배정
    - ③ 제2지망 인원이 해당 중학교 신입생 정원보다 적거나 같은 경우 전원 배정
    - ④ 제2지망 인원을 대상으로 해당 중학교 제1지망 인원 배정 후 남은 정원보다 제2지망 인원이 해당 중학교 신입생 정원보다 많을 경우에 근거리 중학교 순위로 순차 추천 배정
    - ⑤ 희망학교에 배정되지 않은 학생들을 대상으로 희망학교와 무관하게 근거리 중학교 순위에 따라 순차 배정

**배정 대상**

2016학년도 세종시 초등학교 졸업예정자, 졸업자 또는 동등 이상의 학력이 있다고 인정된 자

**컴퓨터 추천방법**

- **학교군 지원자 추천방법** 모든 추천은 다음의 과정으로 컴퓨터 추천 배정
  - ① 모든 지원자에게 6단위 "지원자 번호"를 부여하고 추천 대상 학생을 지원자 번호 순서로 정리한다 (학교번호 : 2자리, 학급번호 : 2자리, 출석번호 : 2자리, 검정고시 합격자 등 학교번호 : 99)
  - ② 추천시작번호와 추천간격번호를 정하여 그에 따라 컴퓨터로 추천한다.
  - ③ 학교번호와 추천시작번호, 추천간격번호는 공개 추천한다.(희망하는 학부모 참석 가능)

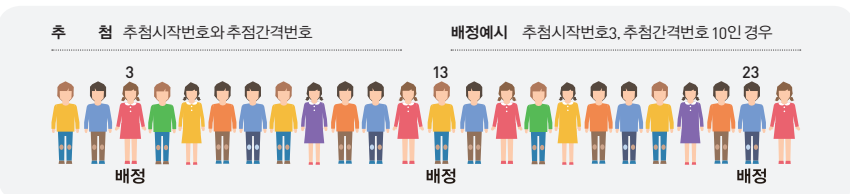

**중학교 본배정 추진일정**

- **대상** 2016학년도 세종시 초등학교 졸업예정자, 졸업자 또는 동등 이상의 학력이 있다고 인정된 자
- **배정일정**

| 일자                          | 배정일정  |
|-----------------------------|---|
| 2016.11.11.(금)~11.24.(목)    | 근거리 중학교 순위부여(학부모 확인)                                    |
| 2016.11.25.(금)~12.2.(금)     | 배정원서 작성(학부모 확인)   |
| 2016.12.                    | 우선 배정 대상자 심사<br>※특수교육대상자, 국가유공자자녀, 소년소녀가정, 다자녀가정, 체육특기자 |
| 2017. 1. 6.(금)              | 우선 배정 대상자 배정  |
| 2017. 1. 18. (수) 14:00      | 중학교 배정 전산추첨   |
| 2017. 1. 20. (금) 11:00      | 추첨결과 발표<br>※초등학교별 중입포털시스템에서 배정통지서를 출력하여 학생별로 교부         |
| 2017. 1. 20. (금)            | 예비소집<br>※각 배정 중학교별로 예비 소집                               |
| 2017. 1. 24. (화)~1. 26. (목) | 입학등록<br>※자세한 일정은 교육청 홈페이지를 통해 추후 공지(11월 초)              |

**중학교 재배정 추진일정**

- **대상**
  - 세종특별자치시 관내 주소지 이전으로 학교군(구)이 변동된 자
  - 타시도에서 세종특별자치시로 전 가족이 전입하였거나 전입 예정인 자(2017. 8. 31까지)
- **배정일정**

|                            |   |
|----------------------------|---|
| 2017. 2. 3.(금)~2. 13. (월)  | 중학교 신입생 거주지 이전에 따른 재배정 원서접수 (결원이 있는 학교만 신청가능) |
| 2017. 2. 16. (목)           | 중학교 재배정 추첨<br>※세종시교육청 홈페이지 및 문자메시지 안내         |
| 2017. 2. 20.(월)~2. 21. (화) | 재배정 중학교에 입학등록                                 |

세종특별자치시 중학군(구) 현황

1. 중학군 (2016. 11. 1. 기준)

| 학군별  | 중학교   | 초등학교   |
|------|---|--|
| 제1학군 | 도담중학교<br>아름중학교<br>성남중학교<br>두루중학교<br>고운중학교<br>중촌중학교<br>양지중학교 | 연남초등학교(조치원학구 희망자 제외)<br>수왕초등학교<br>도담초등학교<br>연세초등학교<br>아름초등학교<br>나래초등학교<br>양지초등학교<br>연양초등학교<br>두루초등학교<br>늘봄초등학교<br>온빛초등학교<br>으뜸초등학교<br>고운초등학교<br>중촌초등학교<br>다빛초등학교<br>가락초등학교 |
| 제2학군 | 한솔중학교<br>새롬중학교<br>(가칭)새롬중학교<br>(가칭)가득중학교<br>(가칭)다정중학교       | 참새초등학교<br>한솔초등학교<br>미르초등학교<br>(가칭)새롬초등학교<br>(가칭)당임초등학교<br>(가칭)가득초등학교<br>(가칭)다정초등학교<br>(가칭)새롬초등학교<br>(가칭)빛찬초등학교   |
| 제3학군 | 소담중학교<br>(가칭)보람중학교<br>(가칭)글벗중학교<br>(가칭)대평중학교                | 소담초등학교(금호학구 희망자 제외)<br>보람초등학교(금호학구 희망자 제외)<br>(가칭)여울초등학교(금호학구 희망자 제외)<br>(가칭)글벗초등학교(금호학구 희망자 제외)<br>(가칭)대평초등학교(금호학구 희망자 제외)  |

※ 신설예정학교의 가칭 명은 학교명이 확정될 때까지만 한시적으로 사용하고, 학교명이 확정되면 확정된 학교명으로 사용

2. 중학구 (2016. 11. 1. 기준)

| 학구별   | 중학교              | 초등학교  |
|-------|------------------|---|
| 조치원학구 | 조치원중<br>조치원여자중학교 | 조치원대동초등학교<br>조치원명동초등학교<br>조치원교동초등학교<br>전동초등학교(심중리는 미호중 희망자 제외)<br>연봉초등학교(봉암리, 월하리 중 연서학구 희망자 제외)<br>조치원신봉초등학교<br>세종도원초등학교(연서학구 희망자 제외)<br>연남초등학교(제1학군 희망자 제외)<br>(충북)오송초등학교(동평리, 서평리, 정중리, 다만, 미호중 희망자 제외)<br>(충북)상봉초등학교(상봉리, 심중리, 다만, 미호중 희망자 제외)<br>(충북)만수초등학교(공북리, 다만, 오송중 희망자 제외) |
| 연서학구  | 연서중학교            | 연서초등학교<br>쌍류초등학교<br>연봉초등학교((곡초리, 부동리, 와촌리)봉암리, 월하리 중 연서학구 희망자 포함)<br>세종도원초등학교(조치원학구 희망자 제외)   |
| 금호학구  | 금호중학교            | 금남초등학교<br>감성초등학교<br>소담초등학교(제3학군 희망자 제외)<br>보람초등학교(제3학군 희망자 제외)<br>(가칭)여울초등학교(제3학군 희망자 제외)<br>(가칭)글벗초등학교(제3학군 희망자 제외)<br>(가칭)대평초등학교(제3학군 희망자 제외)   |
| 연동학구  | 연동중학교            | 연동초등학교(갈산리는 부강중 희망자 제외)<br>(충북)강내초등학교(당곡리, 다만, 미호중 희망자 제외)  |
| 전의학구  | 전의중학교            | 전의초등학교<br>소정초등학교(천안학군 희망자 제외)<br>(충남)행정초등학교(유천2리 1~2반, 행정리·대평리·원덕리 중 천안학군 희망자 제외)   |
| 부강학구  | 부강중학교            | 부강초등학교<br>연동초등학교(갈산리-연동중 희망자 제외)<br>(충북)갈원초등학교(남이면 산막리, 갈원리, 구미리, 비룡리, 부강면 행산리)<br>(충북)옥포초등학교(부강면 노호리, 등곡2리, 현도면 상삼리)<br>(충북)남이초등학교(남이면 부용외천리)<br>(충북)강내초등학교(강내면 저산리-미호중 희망자 제외, 부강면 산수리)   |
| 장기학구  | 장기중              | 장기초등학교<br>의람초등학교(공주학군 희망자 제외)   |

※ 부강중학구 내 일부지역의 경우 2017학년도 이후 조정 가능

## 4 고등학교

### 2016학년도 고등학교 현황

| 읍·면지역 | 동지역 | 계   |
|-------|-----|-----|
| 3교    | 11교 | 14교 |

※ 2017년도 2개교 개교예정: 2-2생활권(새롬고), 3-3생활권(소담고)

### 교육법상 분류

| 일반고  | 특수목적고               | 특성학교   |
|--|---------------------|--------|
| 세중고(기숙형 공립고), 세중여고, 한솔고(자율형공립), 도담고, 아름고, 고운고, 두루고, 종촌고, 양지고, 보람고, 성남고(사립) | 세중국제고<br>세중과학예술영재학교 | 세중하이텍고 |

### 고등학교 전학 절차

세중시로 전가족 모두 이주되면 세중시 전체(읍·면·동)가 같은 학교군으로 희망하는 고등학교에 결원이 있어야 전학이 가능하므로 해당 고등학교에 직접 상담하여야 함

※ 2017학년도부터 1학년은 교육청으로 전학문의, 2, 3학년은 현행대로 희망하는 학교에 직접 상담

### 전입학 시기

• 대상자 세중시로 전가족이 이전한 경우

※ 관내에서 주소지 이전으로 인한 관내 고등학교 간의 이전은 불가

• 동일계열간 전·편입학 3학년 1학기 말까지

• 타계열간 전입학 2학년 1학기 말까지

※ 자율형공공·사립고에서 후기 일반고로 전학도 허용되며 후기 일반고 전학요건과 동일하게 적용됨

• 귀국 학생 전·편입학 3학년 10월 말까지

※ 단, 특수교육대상자는 특수교육운영위원회 심사를 거쳐 시기에 관계 없이 가능

### 입학 전 배정 허용 안내

#### • 대상

- 세중특별자치시(행정중심복합도시) 이전(예정)기관 종사자의 자녀
- 타시·도 중학교 졸업(예정)자가 출신 중학교 소재지에 2년 이상 거주하고, 해당 지역 2017학년도 일반고등학교 합격한 자로서 전 가족의 거주지가 접수일 현재 세중특별자치시로 이전되어 있는 자
- ※ 부모의 근무지 이동으로 인하여 전 거주지 거주기간이 2년이 되지 않는 경우, 근무지 이동에 관한 증빙자료 (복무확인서, 재직증명서, 사업자등록증 등) 제출

- 중졸학력검정고시 합격자가 이전 거주지의 해당 지역에서 2년 이상 거주하고, 해당 지역 2017학년도 일반고등학교 합격한 자로서 전 가족의 거주지가 접수일 현재 세중특별자치시로 이전되어 있는 자
- 타시·도 중학교 졸업자로서 해당 시·도에서 2017학년도 일반고등학교에 배정(합격)된 후 세중특별자치시교육청 추가 배정일 전에 입학전 전입을 신청한 자

※ 입학전 전입이 가능한 기간은 2017. 8. 31. 까지이며, 세중특별자치시로 이전 예정인 자로 세중특별자치시 거주 예정임을 증명할 수 있는 서류를 제출하여야 함

• 지원서 접수일 2017. 2. 8.(수) ~ 2. 10.(금)

• 지원서 접수처 세중특별자치시교육청 전입학원스톱지원센터 (방문 접수)

• 배정 발표 2017. 2. 14.(화) 14:00

#### • 배정 방법

- ① 제1, 2, 3지망 순서에 따라 추첨 배정
- ② 제1, 2, 3지망교에 배정되지 않은 자는 통학권 내 미충원 학교에 추첨 배정
- ③ 통학권 내 미충원 학교가 없을 경우 인근 통학권 내 미충원 학교로 배정 (이 경우, 학생과 학부모의 희망 통학권을 최대한 고려)
- ④ 읍·면·동지역에 추가 배정 가능한 미충원 학교가 없을 경우 학교별 입학정원의 3% 내에서 교육청 학생 배치 담당부서와 협의하여 정원 외 배정

#### • 제출 서류

- 입학원서 및 개인정보 활용 동의서(교육청 홈페이지에서 서식 다운로드)
- ※ 입학원서에는 졸업(예정) 중학교의 학교자 직인이 찍혀 있어야 함
- 최근 3개월 이내 촬영한 탈모 소명함판 사진 1매
- 학교생활세부사항 기록부 사본 1부(확인용)
- 해당 시·도 소재 고등학교 합격증 또는 배정통지서 원본 1부
- 해당 시·도 소재 고등학교 배정(입학) 포기원 1부(중학교장 직인 날인)
- ※ 행정실과 등록금 반환 등의 문제 협의 후 확인
- 부모의 재직증명서 또는 복무확인서 또는 사업자등록증 1부
- 주민등록등본 1부 / 가족관계증명서 1부

## 5 귀국학생 편입학

### 2017학년도 귀국학생 편입학 절차

거주지 학교군 내의 학교에 직접 구비서류를 제출하여 편입학 신청

학교에서 학칙이 정하는 바에 따라 서류심사, 조기진급·졸업·진학평가 등으로 편입학 학년을 결정하고 결원의 범위 내에서 편입학 허용

### 편입학 담당기관

- **초등학생(재취학)** 해당 통학구역 내 학교에서 담당
- **중학생(재취학)** 중학구지역은 중학구내 해당학교에서 담당, 중학교군 지역은 학군내 해당 학교 중 선택 (교육청 학교혁신과에서 배정하지 않음)
- 거주지 통학구역(학구·학군)내 해당 학교는 재취학 여부를 학교장이 결정
  - ※ 귀국학생 특별학급을 운영하고 있는 학교에 전입을 희망할 경우 거주지 통학 학군과 관계없이 전학 가능 (학교혁신과-16262.2015.8.17)하며, 귀국학생 특별학급 운영학교로 직접 응시원서 제출.
  - 단, 원적학교로 재전입시 일반학생에 준하여 전·편입학 지침 적용 (귀국학생 특별학급 운영학교로 전입 후 다시 원적학교로 재전입을 희망할 경우에는 원적학교와 다른 학군일 때만 재전입 가능)

### 편입학 서류 제출처

- **일반고** 거주지 학교군 내의 학교로 직접 신청
- **특수목적고** 해당 학교로 직접 신청
- **초·중학교** 거주지 학교군 내의 근거리 학교로 직접 신청

### 귀국학생의 학력 및 학년 인정

- 학년배정은 외국 전학년 성적증명서상의 재학기간을 중심으로 우리나라 학제(12학년제)에 맞추어 계산

| 초등학교 과정      | 중학교 과정       | 고등학교 과정        |
|--------------|--------------|----------------|
| 외국의 1~6학년 과정 | 외국의 7~9학년 과정 | 외국의 10~12학년 과정 |

### • 외국 학제가 우리나라 학제와 다를 경우 학력 인정 범위

- (예시)외국에서 6~9년 이상 초·중학교에 해당하는 학교교육과정을 모두 이수한 자
  - ※ 외국유치원, 어학연수(ESL), 개인학습(가정교사), 비정규 학력 미인정 학교 등은 인정하지 않음
- 국내+국외 교육과정 혼합 이수자, 초·중·고 통합과정 이수자의 경우는 초·중등교육법 시행령 제29조를 준용하여 교육과정의 이수 여부 및 수학능력을 고려하여 학교장이 최종 결정

### 〈귀국학생 편입학 구비서류〉

| 해당자별<br>구비서류  | 특례편입학                          |                                |                         |                |                            | 일반<br>편입학 | 비고   |
|---|--------------------------------|--------------------------------|-------------------------|----------------|----------------------------|-----------|--|
|   | 외국에서 초·중<br>학교과정을 모두<br>이수한 학생 | 외국에서 부모와<br>함께 2년 이상<br>재학한 학생 | 과학기술자<br>및 교수요<br>원의 자녀 | 복합<br>이탈<br>주민 | 외국인<br>학생                  |           |  |
| 외국학교 전학년의<br>재학사실증명 및<br>성적증명 등 학력을<br>확인할 수 있는 서류<br>(성적증명서는 학기별<br>기재내역 제출)     | ○                              | ○                              | ○                       | ○              | ○                          | ○         | 재학학년 및 재학기간 명시<br>• 외국학력인정학교(교육부 홈페이지 탑재)에<br>한하여 학교장 발급서류 및 확인서 제출<br>• 홈페이지 미 탑재 학교는 인원인이 해당국의<br>정규교육기관임을 소명(관할교육청의 학력인<br>정학교 목록 등)하거나 종전처럼 아포스티유<br>인증 또는 재외공관 경우 증명                                    |
| 외국학교 초·중학교<br>졸업증명서   | ○                              |                                |                         |                | (○)                        |           | 초·중학교 과정이 8학년제 이하인 외국에서<br>초·중학교 과정을 모두 이수한 경우<br>• 외국학력인정학교(교육부 홈페이지 탑재)에 한<br>하여 학교장 발급서류 및 확인서 제출<br>• 홈페이지 미 탑재 학교는 인원인이 해당국의 정<br>규교육기관임을 소명(관할교육청의 학력인정학<br>교 목록 등)하거나 종전처럼 아포스티유 인증 또<br>는 재외공관 경우 증명 |
| 국내 최중학교 재학<br>(제적, 졸업)증명서   |                                | (○)                            | (○)                     |                |                            | ○         | 최중재학년월일 및 최종재학학년 명시  |
| 국내 최중학교 학교생활<br>기록부 출력물   |                                | (○)                            | (○)                     |                |                            | (○)       | 같은 학교급으로 편입할 경우  |
| 출입국사실증명   |                                | ○<br>(부.모.학생)                  | ○<br>(부.모.학생)           | ○<br>(학생)      | ○<br>(부.모.<br>학생)          |           | 자비유학자는 학생만 제출<br>(출입국관리사무소, 구청, 동 주민센터)  |
| 제적등본  |                                |                                |                         |                | ○                          |           | 순수 외국인인 제적등본에 해당하는 외국정<br>부증명서나 가족관계증명서  |
| 주민등록등본  | ○                              | ○                              | ○                       | ○              | (○)<br>부모 중 1인이<br>한국인인 경우 | ○         | 전 가족 등재, 단독세대 구성<br>귀국일자 이후 발행   |
| 국내거소사실증명 또는<br>영주권(시민권)사본 또는<br>말소된 주민등록 등본                                       | (○)<br>(부.모.학생)                | (○)<br>(부.모.학생)                |                         |                | (○)<br>(부.모)               |           | 외국국적을 취득하지 아니한 재외국민<br>(출입국관리사무소)  |
| 재외국민등록부등본<br>또는 체류기간 확인 가능<br>한 증명서류  |                                | ○<br>(부.모.학생)                  |                         |                |                            |           | 외국 체류기간 명시<br>(재외공관장, 외교통상부 영사서비스과)  |
| 유치과학기술자<br>교수요원의 정부 초청<br>또는 추천서 사본   |                                |                                | ○                       |                |                            |           | (교과부의 유치초청 위탁기관)   |
| 제3국 수학인정서   |                                | (○)                            |                         |                |                            |           | (부모 체류국 해외공관)  |
| 출입국사실증명 또는<br>우리나라에서의<br>외국인등록사실증명 또<br>는 기타 거주사실을 확인<br>할 수 있는 서류<br>(시행령제19조참조) |                                |                                |                         |                | ○<br>(부.모.학생)              |           | (출입국관리사무소, 시청 민원센터)  |
| 복합이탈주민등록확인서   |                                |                                |                         | ○              |                            |           | (시청 민원센터)  |

## 교복

**질문1. 교복학교주관구매는 왜 시행하는 건가요?**

- ▶ 교육부「교육비 부담 경감을 위한 교복가격 안정화방안」(2013.7.)에 따라 교복 학교주관구매가 2015년도 신입생부터 시행되었습니다.  
교복학교주관구매를 시행하는 학교에서는 모든 학생의 학교주관구매 참여를 원칙으로 하되, 교복 물려 입기, 교복 중고장터 활용 등의 경우에 한하여 예외로 가능합니다.  
※ 국.공립학교는 의무 사항, 사립학교는 권고 사항

**질문2. 3학년 전학생인 경우, 졸업을 앞둔 상황에서 교복을 꼭 사야 하나요?**

- ▶ 재학생은 교복을 착용하는 것이 원칙입니다. 다만, 3학년 전입생의 교복 착용에 대해서는 학교마다 다른 기준을 가질 수 있으므로 해당 학교에 문의하시기 바랍니다.  
학교의 상황에 따라 교복 물려 입기가 가능한 경우도 있습니다.

**질문3. 전학생인 경우, 세종시내 교복은 어디서 사야 하나요?**

- ▶ 전입생의 교복도 학교주관구매에 따라 구매하시면 됩니다. 전입하는 학교에서 교복 구매 방법에 안내하고 있으니 미리 해당 학교에 문의하시면 안내를 받으실 수 있습니다.

**질문4. 교복 물려주기 운동이란 무엇이며 어떻게 해야 물려받을 수 있나요?**

- ▶ 나눔과 배려를 실천하고 졸업 후 버려지는 교복을 재활용하고자 중·고 졸업생을 대상으로 교복 물려주기 운동을 시행하고 있습니다. 교복 물려주기는 개인 간에도 가능하고, 졸업하는 학생이 학교에 교복을 기증하면 학교에서 전입생 등 꼭 필요한 학생에게 줄 수도 있습니다. 교복을 물려 입고자 하는 경우 해당 학교에 문의하시기 바랍니다.

**질문5. 입학 후 1학기 동안에는 교복을 입지 않아도 된다고 하는데 맞나요?**

- ▶ 교복 착용 시기는 교복 납품 시기를 고려하여 학교별로 교복착용일을 정하여 학부모 및 학생에게 안내하고 있습니다.  
관내 학교의 경우 대부분 기존학교는 3월 입학식부터, 신설학교는 6월경 하복부터 착용하고 있습니다.

**질문6. 학교주관구매 시 교복구매 금액에 대해 현금영수증 발행 가능한가요?**

- ▶ 학교주관구매로 구입한 교복대금은 수업료, 급식비, 방과후학교 수강료 등과 같은 교육비로 교육비영수증이 발행됩니다.  
※ 교복업체의 현금영수증 발행 불가(중복금지)

## 교과서

**질문1. 세종시 관내 학교로 전입 시 교과서를 전부 새로 받을 수 있나요?**

- ▶ 의무교육대상 학생에 대한 교과서 무상지급은 원칙적으로 1회에 한합니다.  
다만, 전입생에 대하여 기존에 다니던 학교와 교과서가 상이한 경우 그 차이분에 대하여는 전입 시 마다 무상지급이 가능하므로, 기존에 사용하던 교과서를 반납하거나 버리지 말고 가지고 온 다음, 차이분에 한하여 무상지급 받을 수 있으며, 기존에 다니던 학교에서 교과서를 지급받지 못한 경우에는 전부 무상지급 받을 수 있습니다. 분실시에는 개별적으로 구입해야 합니다.  
※ 교과서민원바로처리센터([www.textbook114.com/](http://www.textbook114.com/)☎1566-8572)

# 1 2017학년도 학교장 선발 고등학교 입학전형

## 세종고등학교

### · 모집정원

| 모집정원 | 모집정원 | 모집비율 | 비고  |
|------|------|------|---|
| 특별전형 | 35명  | 14%  | ※ 정원 내 - 체육특기자(검도4, 씨름2) 포함<br>※ 정원 외 - 국가유공자 또는 자녀, 특례입학자(각 정원의3%이내) 특수교육대상자 |
| 일반전형 | 215명 | 86%  |   |
| 계    | 250명 | 100% |   |

1. 특별 전형 지원자가 모집 인원내 미달할 경우에는 그 결원을 일반전형에서 충원한다.
2. 일반 전형은 세종특별자치시 읍·면 소재 중학교 졸업(예정)자를 정원 내에서 우선 선발한다.

| 전형구분  | 지원 자격 요건  |
|-------|---|
| 우선 전형 | · 가. 세종특별자치시 이외 타시·도에 있는 중학교 졸업 예정자<br>· 나. 세종특별자치시 이외 타시·도 중학교 졸업자   |
| 일반 전형 | · 가. 세종특별자치시 소재 중학교 졸업 예정자<br>· 나. 세종특별자치시 소재 중학교 졸업자<br>· 다. 세종특별자치시에 거주하며 중학교 졸업자와 동등한 학력이 있다고 인정된 자<br>(초·중등교육법 시행령 제81조 제6항에 의거 세종특별자치시(행정중심복합도시) 이전(예정)기관 종사자의 자 포함)<br>· 라. 다음에 해당하는 자를 정원 내에서 우선 선발한다.<br>1) 세종특별자치시 읍·면 소재 중학교 졸업예정자 (2016.11.30.기준 당해 지역에 주소를 둔 자)<br>2) 세종특별자치시 읍·면 소재 중학교 졸업자 (2016.11.30.기준 당해 지역에 주소를 둔 자)<br>3) 위 1)항 또는 2)항 해당자로서 출신중학교장의 확인을 받은 자 |
| 특례 입학 | 초·중등교육법시행령 제82조 3항 제1호, 제2호, 제3호 해당자  |

### · 전형일정

| 업무내용             | 우선전형                                    | 일반전형                                     | 비고                                    |
|------------------|---|--|---------------------------------------|
| 학교생활기록부 성적 산출기준일 | 2016. 11. 30.(수)                        |  | 단, 졸업생은 졸업일을 기준으로 한다.                 |
| 원서 교부· 접수        | 2016. 12. 5.(월) 9:00 - 17:00            | 2016. 12. 5.(월) ~ 12. 6.(화) 9:00 - 17:00 | 접수처: 학교 행정실                           |
| 합격자 발표일          | 2016. 12. 6.(화) 10:00                   | 2016. 12. 8.(목) 12:00                    | 학교 누리집 주소<br>http://sejong.sjeduhs.kr |
| 합격자 등록일          | 2017. 1. 17.(화) ~ 2017. 1. 19.(목) 16:00 |  |                                       |
| 추가선발 전형 일정       |   |  |                                       |
| 추가모집 인원 공고       | 2017. 1. 20.(금)                         | 합격자 발표일                                  | 2016. 2. 1.(수) 10:00                  |
| 원서 교부· 접수        | 2016. 1. 23.(월) ~ 1. 24.(화) 17:00       | 합격자 등록일                                  | 2017. 2. 6.(월) ~ 2. 7.(화) 16:00       |

※ 우편 접수는 접수 마감일 도착분에 한하여 유효하게 처리한다.

## 세종여자고등학교 특성화계열

### · 모집정원

| 모집구분         | 모집정원 | 모집비율(%) | 비고 |
|--------------|------|---------|----|
| 일반전형         | 45명  | 60%     |    |
| 특별전형 (취업희망자) | 30명  | 40%     |    |
| 계            | 75명  | 100%    |    |

### · 전형일정

| 업무내용            | 특별전형                              | 일반전형                          | 비고                                     |
|-----------------|-----------------------------------|-------------------------------|--|
| 학교생활기록부 성적산출기준일 | 2016. 11. 11.(금)                  |                               | 단, 졸업생은 졸업일                            |
| 원서교부 및 접수기간     | 2016. 11. 21.(월)                  | 2016. 11. 23.(수) ~ 11. 24.(목) | · 장소: 본교 행정실<br>· 시간: 평일 09:00 ~ 17:00 |
| 전형기간            | 2016. 11. 22.(화) 10:00            | 2016. 11. 25.(금) 10:00        | 전형장소: 학교 고사장 (면접 및 신체검사 실시)            |
| 합격자 발표일         | 2016. 11. 23.(수) 12:00            | 2016. 11. 25.(금) 15:00        | · 각 학교별 통보 및 학교 홈페이지 - 입학안내-자료실        |
| 합격자 등록          | 2017. 1. 17.(화) ~ 1. 19.(목) 16:00 |                               | 장소: 농협중앙회 연기지부                         |
| 합격자 예비소집일       | 2016. 12. 5.(월) 14:00             |                               | 장소: 학교 예지관(강당) 수험표 지참, 합격증 교부          |

### 추가선발 전형일정

|             |                                 |                                    |
|-------------|---------------------------------|------------------------------------|
| 추가모집 인원 공고  | 2017. 1. 18.(수) 10:00           | 홈페이지-입학안내                          |
| 원서교부 및 접수기간 | 2017. 1. 23.(월) ~ 1. 24.(화)     | 장소: 학교 행정실<br>시간: 평일 09:00 ~ 17:00 |
| 전형일         | 2017. 1. 25.(수)                 | 전형장소: 학교 고사장                       |
| 합격자 발표일     | 2017. 2. 1.(수) 10:00            | 각 학교별 통보 및 학교 홈페이지 - 입학안내 - 자료실    |
| 합격자 등록      | 2017. 2. 6.(월) ~ 2. 7.(화) 16:00 | 장소: 농협중앙회 연기지부                     |

**세종하이텍고등학교**

· 모집정원

| 모집구분 |                      | 모집정원    |      | 계    | 모집비율 | 비고    |
|------|----------------------|---------|------|------|------|-------|
|      |                      | 의료화학공업과 | 우선전형 |      |      |       |
| 특별전형 | 취업희망자                | 23명     | 23명  | 46명  | 31%  | 남·여공학 |
|      | 세종특별자치시 소재 중학교 출신 학생 | 22명     | 22명  | 44명  | 29%  |       |
| 일반전형 |                      | 30명     | 30명  | 60명  | 40%  |       |
| 계    |                      | 75명     | 75명  | 150명 | 100% |       |

1. 취업희망자: 취업의지가 명확한 중학교 졸업 예정자 및 졸업자
2. 세종특별자치시 소재 중학교 출신 학생: 세종특별자치시 소재 중학교 졸업 예정자 및 졸업자

· 전형일정

| 구분                | 특별전형   |                      | 일반전형                          |
|-------------------|--|----------------------|-------------------------------|
|                   | 취업 희망자   | 세종특별자치시 소재 중학교 출신 학생 |                               |
| 시행공고              | 2016. 7. 29.(금) 이전                               |                      |                               |
| 성적 산출기준일          | 2016. 11. 11.(금)                                 |                      |                               |
| 원서접수 및 1차전형       | 2016. 11. 18.(금)                                 |                      | 2016. 11. 22.(화) ~ 11. 23.(수) |
| 2차전형 (면접 및 신체검사)  | 2016. 11. 21.(월) 10:00                           |                      | 2016. 11. 24.(목) 10:00        |
| 합격자 발표            | 2016. 11. 22.(화) 10:00                           |                      | 2016. 11. 25.(금) 10:00        |
| 합격자 등록            | 2017. 1. 17.(화) ~ 1. 19.(목) 16:00까지              |                      |                               |
| <b>추가선발 전형 일정</b> |  |                      |                               |
| 추가모집인원공고          | 2017. 1. 18.(수) 10:00                            |                      |                               |
| 원서교부·접수           | 2017. 1. 23.(월) ~ 1. 24.(화) 09:00 ~ 17:00        |                      |                               |
| 전형일 (면접 및 신체검사)   | 2017. 1. 25.(수) 10:00                            |                      |                               |
| 합격자 발표일           | 2017. 2. 1.(수) 10:00                             |                      |                               |
| 합격자 등록            | 2017. 2. 6.(월) ~ 2. 7.(화) 16시 까지 / 등록 장소: 학교 행정실 |                      |                               |

**세종국제고등학교**

· 모집정원

| 정원 내 | 모집전형   |                         | 모집인원(정원외) | 비고                 |
|------|--------|-------------------------|-----------|--------------------|
|      | 일반전형   | · 일반대상자<br>· 지역우수자      |           |                    |
| 정원 외 | 사회통합전형 | · 기화균등대상자<br>· 사회다양성대상자 | 20(3)명    | 기화균등대상자(10명) 우선 선발 |
|      | 특례입학전형 | · 특례입학대상자               | (3)명      | 정원 3% 이내           |
| 계    |        |                         | 100(6)명   |                    |

\* 지역우수자: 2016. 8. 31.(수)(포함) 이전부터 원서접수 시점 현재까지 가족(보호자 포함)이 세종특별자치시에 주민등록상 실제로 거주하고, 2017년 2월 세종특별자치시 소재 중학교 졸업예정

| 단계  | 전형요소                 | 만점   | 전형별 합격자 비율 및 인원 |                   |        |
|-----|----------------------|------|-----------------|-------------------|--------|
|     |                      |      | 일반전형            | 사회통합전형 (국가유공자 자녀) | 특례입학전형 |
| 1단계 | 영어내신성적(160점)+출결(감점)  | 160명 | 1.5배수           | 2배수               | 2배수    |
| 2단계 | 1단계 성적(160점)+면접(40점) | 200명 | 80명             | 20(3)명            | (3)명   |

· 전형일정

| 구분                | 일정                                  | 장소                                  |                   |
|-------------------|-------------------------------------|-------------------------------------|-------------------|
| 1단계               | 원서접수(인터넷)                           | 학교 홈페이지                             |                   |
|                   | 원서(출력물) 및 전형별 관련서류 제출               | 11. 1.(화) 09:00 ~ 11. 3.(목) 17:00   | 학교 접수처 (인편 또는 우편) |
|                   | 합격자 발표                              | 11. 9.(수) 17:00                     | 학교 홈페이지           |
| 2단계               | 자기소개서, 교사추천서 입력                     | 11. 10.(목) 09:00 ~ 11. 14.(월) 17:00 | 학교 홈페이지           |
|                   | 학교생활기록부 II (도말처리) 제출                |                                     | 학교 접수처 (인편 또는 우편) |
|                   | 면접                                  | 11. 26.(토) 08:00 ~ 18:00            | 학교                |
|                   | 최종 합격자 발표                           | 12. 1.(목) 16:00                     | 학교 홈페이지           |
| 합격자 소집 및 합격통지서 교부 |                                     | 12. 3.(토) 14:00                     | 학교                |
| 합격자 등록            |                                     | 2017. 1. 10.(화) ~ 1. 12.(목)         | 농협                |
| 추가 모집             | 원서 접수                               | 12. 1.(목) 09:00 ~ 12. 2.(금) 17:00   | 학교 접수처            |
|                   | 1단계 합격자 발표                          | 12. 5.(월) 17:00                     | 학교 홈페이지           |
|                   | 자기소개서, 교사추천서 및 학교생활기록부 II (도말처리) 제출 | 12. 6.(화) 09:00 ~ 12. 8.(목) 17:00   | 학교 접수처            |
|                   | 면접                                  | 12. 10.(토) 10:00 ~ 17:00            | 학교                |
|                   | 최종 합격자 발표                           | 12. 13.(화) 12:00                    | 학교 홈페이지           |

## 2 2017학년도 평준화 적용 고등학교 입학전형

2017학년도부터 무시험 배정으로 학생이 희망학교를 3지망까지 선지원한 후 추첨배정

### 평준화 고등학교(12곳) 및 모집정원

| 학교명      | 설립 | 남여  | 학급수 | 학급당정원(명) | 학교정원(명) |
|----------|----|-----|-----|----------|---------|
| 세종여자고등학교 | 공립 | 여   | 2   | 25       | 175     |
| 한솔고등학교   | 공립 | 공학  | 8   | 25       | 200     |
| 도담고등학교   | 공립 | 공학  | 8   | 25       | 200     |
| 아름고등학교   | 공립 | 공학  | 10  | 25       | 250     |
| 고운고등학교   | 공립 | 공학  | 9   | 25       | 225     |
| 두루고등학교   | 공립 | 공학  | 9   | 25       | 225     |
| 종촌고등학교   | 공립 | 공학  | 9   | 25       | 225     |
| 양지고등학교   | 공립 | 공학  | 9   | 25       | 225     |
| 보람고등학교   | 공립 | 공학  | 5   | 25       | 125     |
| 새롬고등학교   | 공립 | 공학  | 10  | 25       | 250     |
| 소담고등학교   | 공립 | 공학  | 3   | 25       | 75      |
| 성남고등학교   | 사립 | 공학  | 4   | 25       | 100     |
| 소계       |    | 12교 | 91  |          | 2,275   |

※ 학급수는 학생유입 상황에 따라 변동 될 예정입니다

### 통학권

| 구분   | 통학권구분                                       |  |   |  |                                |
|------|---|--|---|--|--------------------------------|
|      | 1-1, 2, 3통학권                                | 1-4, 5통학권                                  | 2통학권  | 3통학권   | 북부읍면통학권                        |
| 동명   | 고운동(1-1)<br>아름동(1-2)<br>종촌동(1-3)<br>장군면 연기면 | 도담동(1-4)<br>어진동(1-5)<br>장군면 부강면<br>연동면 연기면 | 다정동(2-1)<br>새롬동(2-2)<br>한솔동(2-3)<br>나성동(2-4)<br>가람동(5-2)<br>장군면 연기면 | 대평동(3-1)<br>보람동(3-2)<br>소담동(3-3)<br>금남면 부강면<br>연동면 | 조치원을 소정면<br>전의면 전동면<br>연서면 연기면 |
| 중학교  | 두루중<br>종촌중<br>고운중                           | 도담중<br>양지중<br>어진중<br>(부강중) (연동중)<br>장기중    | 한솔중<br>새롬중  | 소담중<br>금호중<br>(부강중) (연동중)                          | 전의중<br>조치원중<br>조치원여중<br>연서중    |
| 고등학교 | 종촌고<br>아름고<br>고운고<br>두루고                    | 도담고<br>양지고<br>성남고                          | 한솔고<br>새롬고  | 보람고<br>소담고   | 세종여고                           |

※ 1) 연기면의 경우 3통학권을 제외한 모든 통학권에 포함  
 2) 장군면의 경우 1-1, 2, 3통학권, 1-4, 5통학권 및 2통학권에 동시 포함  
 3) 부강면, 연동면의 경우 1-4, 5통학권과 3통학권에 동시 포함

### 성남고등학교 예술계열

#### · 모집정원

| 모집구분 | 모집 정원(명) |       |        |      | 계   | 모집 비율 | 비고 |
|------|----------|-------|--------|------|-----|-------|----|
|      | 애니메이션과   | 만화창작과 | 연극·영화과 | 뮤지컬과 |     |       |    |
| 특별전형 | 5명       | 5명    | 5명     | 5명   | 20  | 20%   |    |
| 일반전형 | 20명      | 20명   | 20명    | 20명  | 80  | 80%   |    |
| 계    | 100명     | 100%  | 25명    | 25명  | 100 | 100%  |    |

- 특별전형: 세종특별자치시 소재 중학교 졸업(예정)자로 전형함

#### · 전형일정

| 구분               | 기간  |      | 비고   |
|------------------|---|------|--|
|                  | 특별전형  | 일반전형 |  |
| 원서교부·접수          | 2016. 10. 17. (월)~10. 21. (금)<br>9:00~17:00   |      | * 학교 행정실(원서접수처)<br>* 우편접수는 마감당일 17:00까지 도착분에 한하여 접수처리함.<br>(우편발송은 등기우편으로 발송) |
| 실기고사             | 2016. 10. 27. (목)<br>(애니/만화: 10:00~14:00)<br>(연극·영화/뮤지컬: 10:00~실기 종료시까지)                                    |      | 학교별 지정장소<br>(전형 당일 발표)   |
| 합격자 발표일          | 2016. 11. 3. (목) 12:00  |      | 학교 홈페이지(공지사항)<br>(www.sunnamgo.org)  |
| 합격자 예비 소집일       | 2016. 11. 22. (화) 14:00   |      | 학교 지정장소<br>(지참물: 노트, 필기도구)   |
| 합격자 등록일          | 2017. 1. 17. (화)~2017. 1. 19. (목) 16:00   |      |  |
| 전형료              | 25,000원(실기 전형료 포함)<br>※ 1) 우편접수 시 우편소액환을 동봉하여 제출<br>2) 원서 접수 시 입금 확인<br>3) 직접 제출 시 다른 서류와 함께 원서접수처에서 전형료 납입 |      |  |
| <b>추가모집 전형일정</b> |   |      |  |
| 원서교부·접수          | 2017. 1. 23. (월)~1. 24. (화)   |      | 학교 행정실   |
| 전형일              | 2017. 1. 25. (수) 10:00  |      | 일반전형과 동일   |
| 합격자 발표일          | 2017. 2. 1. (수) 10:00   |      | 학교 홈페이지  |
| 합격자 등록           | 2017. 2. 6. (월)~2. 7. (화)   |      |  |
| 기타 유의사항          | ※ 원서는 학교 홈페이지에서 소정양식을 다운로드하여 작성한다.<br>※ 원서접수 시간: 평일 09:00 ~17:00  |      |  |

배정대상 및 배정방법

|                                      |   |
|--------------------------------------|---|
| <b>선배정</b>                           | <p><b>배정대상</b> 읍·면지역 중학교 졸업(예정)자, 체육특기자, 특수교육대상자, 쌍생아, 국가유공자 또는 그 자녀, 소년·소녀가장, 학교폭력 피해자, 특례입학자격자, 2급 이상 중증 장애부모의 자녀, 지체장애인, 뇌병변장애인, 암·희귀·난치병 관련 환자</p> <p><b>배정방법</b> 심사를 통해 우선배정</p>   |
| <b>일반배정<br/>①-②-③-④-⑤<br/>순으로 진행</b> | <p><b>배정대상</b><br/>-세종특별자치시 소재 중학교 졸업(예정)자<br/>-타시·도 특성화중학교 및 자율학교로 지정된 중학교 졸업(예정)자이면서 세종시 거주자<br/>-「초·중등교육법 시행령 제97조」에 따라 중학교 졸업자와 동등한 학력으로 인정되는 세종시 거주자<br/>-「초·중등교육법 시행령 제81조 제6항」에 의거 세종특별자치시(행정중심복합도시) 이전(예정)기관 종사자의 자녀(주소지와 관계없이 일반배정에 지원 가능)</p> <p><b>배정방법</b><br/>① 평준화지역에 입학하고자 하는 학생은 입학원서 제출 시에 입학할 희망하는 학교를 1지망부터 3지망까지 희망 순위별로 지원하여야 한다.<br/>② 학교별 선배정자를 배정한 후 남은 인원에 대하여 제1지망 지원자부터 학교별 정원 수 만큼 배정한다.<br/>③ 제1지망 지원자의 수가 해당학교 정원을 초과한 때에는 정원의 80%를 제1지망 지원자 중에서 컴퓨터에 의해 추첨 배정하고(1단계), 20%는 제1지망 지원자 중에서 통학권 내에서 컴퓨터에 의해 추첨 배정한다(2단계). 단, 제1지망 지원자에서 20%를 채우지 못한 경우 1단계에서 배정받지 못한 지원자 중에서 추첨 배정한다(3단계). 제1지망 지원교에 배정받지 못한 학생은 제2지망 지원교에 추첨 배정하며 동일한 방법으로 제3지망 지원교까지 추첨 배정한다.<br/>④ 제1지망 지원자의 수가 해당학교 정원에 미달한 때에는 제1지망 지원자 전원을 배정하고 나머지 정원은 타학교 제1지망 지원에서 배정받지 못한 제2지망 지원자를 추첨 배정한다. 동일한 방법으로 제3지망 지원자까지 추첨 배정한다.<br/>⑤ 제3지망까지 추첨 배정 후에도 배정받지 못한 학생은 통학권 내에서 배정한다.</p> |
| <b>추가 배정</b>                         | <p><b>배정대상</b><br/>-세종시 중학교 졸업자로서 2016.12.1. 이후 전입자<br/>-세종시 중학교 졸업자로서 세종시 및 타시도 2017학년도 고등학교 입학전형 탈락자<br/>-입학전 배정 대상자</p> <p><b>배정방법</b><br/>① 학교 배정은 제 1, 2, 3지망 순서에 따라 추첨 배정하며, 제 1, 2, 3지망교에 배정되지 않은 자는 통학권 내 미충원학교에 추첨 배정함<br/>② 통학권 내 미충원학교가 없을 경우 인근 통학권 내 미충원학교로 배정한다. (이 경우, 학생(학부모)의 희망 통학권을 최대한 고려한다.)<br/>③ 동지역 또는 읍·면지역 내 추가 배정이 가능한 미충원학교가 없을 경우 학교별 입학정원의 3%내에서 정원 외 배정함을 원칙으로 하되 담당 부서(학생 배치 담당)와 협의하여 배정한다.</p>  |

제출서류

• 공통제출서류

| 제출 서류   | 유의 사항   |
|---|---|
| <ul style="list-style-type: none"> <li>· 입학원서</li> <li>· 개인정보 활용 동의서</li> </ul> | <ul style="list-style-type: none"> <li>· 관내 중학교 졸업(예정)자<br/>-출신 중학교에서 나이스의 '입(진)학'시스템으로 작성 제출</li> <li>· 타시·도 졸업(예정)자 및 검정고시 합격자 등<br/>-입학원서와 관련서류를 세종특별자치시교육청 전입학원스톱지원센터(교육청 1층 ☎044-320-2164)에 제출</li> <li>· 관내 중학교 졸업자, 타시·도 졸업(예정)자 및 검정고시 합격자 등은 최근 3개월 이내 촬영한 탈모 소명합판 사진 1매 제출</li> </ul> |

• 추가제출서류

| 제출 서류                              | 유의 사항  |
|------------------------------------|--|
| 검정고시 합격자                           | 검정고시 합격증(원본 대조필 후 사본 제출), 성적증명서, 주민등록등본 각 1부   |
| 국가유공자 자녀                           | 고등학교 우선배정 신청서 1부, 국가유공자녀 보호번호로 확인  |
| 타시·도 졸업(예정)자                       | 학교생활세부사항기록부(학교생활기록부II) 사본 1부, 주민등록등본 1부  |
| 세종특별자치시(행정중심복합도시) 이전(예정)기관 종사자의 자녀 | 학교생활세부사항기록부(학교생활기록부II) 사본 1부, 이전(예정)기관 재직증명서 1부, 가족관계증명서 1부  |
| 읍면지역 중학교 졸업(예정)자 배정 희망자            | 읍면지역 중학교 졸업(예정)자 배정 신청서 1부, 주민등록등본 1부(해당 학교에서 수합 후 일괄 제출)  |
| 쌍생아 배정 희망자                         | 쌍생아(다생아) 동일학교 배정 신청서 1부, 가족관계증명서 1부  |
| 지체장애인, 뇌병변장애인 (우선배정 희망자에 한함)       | 고등학교 우선배정 신청서 1부, 장애인증명서 1부  |
| 암·희귀·난치병 관련환자 (우선배정 희망자에 한함)       | 고등학교 우선배정 신청서 1부, 중증질환산정특례대상자 입증 자료  |
| 소년·소녀가장 (우선배정 희망자에 한함)             | 고등학교 우선배정 신청서 1부, 소년·소녀가장 입증 자료  |
| 2급 이상 중증장애부모의 자녀 (우선배정 희망자에 한함)    | 고등학교 우선배정 신청서 1부, 부모의 장애인증명서(2급 이상), 가족관계증명서 1부  |
| 학교폭력 사건 분리배정 희망자                   | 학교폭력 사건 분리배정 신청서 1부, 학교폭력 사건으로 가해자가 전학 조치된 입증자료 1부   |
| 고입특례 대상자 (해당 서류만 제출)               | <ul style="list-style-type: none"> <li>· 고등학교 우선배정 신청서 1부</li> <li>· 외국인학교 전 학년 성적증명서 1부</li> <li>· 출입국 사실증명서(부모, 학생) 1부</li> <li>· 주민등록등본(전 가족 포함) 1부</li> <li>· 해외 체류기간 및 거주기간 확인서 1부</li> <li>· 국내 최종학교 재학(졸업)증명서 1부(해당자)</li> <li>· 제3국 수확인정서 1부(해당자)국내거주사실 확인서 영주권사본 1부(해당자)</li> <li>· 북한이탈주민증명서 1부(해당자)</li> <li>· 기타 전형에 필요한 서류</li> </ul> |

배정일정

| 업무 내용             | 일정   |  |
|-------------------|--|--|
| 학교생활기록부 성적 산출 기준일 | 2016. 12. 15. (목)<br>※ 성적 산출이 필요한 학교의 경우   |  |
| 원서교부·접수           | 2016. 12. 5. (월) ~ 12. 6. (화) 9:00 ~ 17:00 |  |
| 학교 배정 발표          | 2017. 1. 13. (금) 14:00                     | 세종특별자치시교육청 누리집( <a href="http://sje.go.kr">http://sje.go.kr</a> ) 및 출신 중학교 |
| 배정 고등학교 예비소집      | 2017. 1. 16. (월) 14:00                     | 배정 고등학교  |
| 합격자 등록일           | 2017. 1. 17. (화) ~ 2017. 1. 19. (목) 16:00  |  |

| 추가배정        |                                     |
|-------------|-------------------------------------|
| 추가 배정 인원 공고 | 2017. 2. 6. (월)                     |
| 원서 교부 및 접수  | 2017. 2. 8. (수) ~ 2. 10. (금)        |
| 합격자 발표일     | 2017. 2. 14. (화) 14:00              |
| 합격자 등록일     | 2017. 2. 22. (수) ~ 2. 24. (금) 16:00 |

※ 우편 접수는 접수 마감일 도착분에 한하여 유효하게 처리함.



## 1 교육복지사업 안내

### 복지사업 총괄 개요

| 대상                 | 사업명                     | 지원 내용                          |
|--------------------|-------------------------|--------------------------------|
| 유아                 | 유아학비·보육료 지원사업           | 유아학비(유치원), 보육료(어린이집), 방과후 과정비  |
| 초·중·고학생            | 교육급여                    | 부교재비, 학용품비, 교과서대, 입학금/수업료      |
|                    | 교육비                     | 고교 학비, 급식비, 방과후 자유수강권, PC, 인터넷 |
| 차상위계층 및<br>특기적성 학생 | 차상위계층 및 특기적성우수학생 장학금 지원 | 장학금                            |
| 특수교육<br>대상 학생      | 특수교육대상학생 방과후학교 자유수강권 지원 | 방과후 활동 수강료                     |
|                    | 특수교육대상학생 치료지원           | 치료비지원 (물리치료, 작업치료, 언어재활)       |
|                    | 특수교육대상학생 통학비 지원         | 통학 실비                          |

### 유아학비·보육료 지원 사업

- **지원 내용** 만3~5세 유아에게 교육비
- **지원 대상** 공·사립유치원, 어린이집에 재원하는 모든 유아

| 구분                     | 연령      | 지원액(원/월) |          |          |
|------------------------|---------|----------|----------|----------|
|                        |         | 국·공립유치원  | 사립유치원    | 어린이집     |
| 유아학비(유치원)<br>보육료(어린이집) | 만 3세~5세 | 60,000원  | 220,000원 | 220,000원 |
| 방과후 과정비                | 만 3세~5세 | 50,000원  | 70,000원  | 70,000원  |

- **신청 방법** 읍면동 주민센터에서 신청 또는 인터넷 <http://www.bokjiro.go.kr>(검색창에 복지로) 신청
- **신청 기간** 2016년도 경우 2. 1. ~ 2. 29. '사전신청' 기간으로 홍보함(교육부, 보건복지부 안내사항)  
※ 학비와 보육료는 보호자의 비용 지원 신청일 기준으로 지급(소급지원불가)하므로 되도록 2월중 신청요망
- **지원 방식** (유아학비)학부모 인증을 거쳐 유치원으로 분기별 교부  
(보육료)세종시청에서 교육청으로 예산 신청 후 교육청에서 세종시청으로 분기별 교부  
※이상은 2016년도 고시내용이므로 2017년도에는 변동 가능

### 초·중·고 교육급여

- **지원 내용** 부교재비, 학용품비, 교과서대, 입학금/수업료
- **지원 대상** 가구의 소득인정액이 중위소득 50% 이하인 가구의 초·중·고생

| 구분    | 부교재비            | 학용품비         | 교과서대     | 입학금/수업료            |
|-------|-----------------|--------------|----------|--------------------|
| 초등학교  | 39,200원         | -            | -        |                    |
| 중학교   | 39,200원         | 53,300원      |          |                    |
| 고등학교  | -               | 53,300원      | 131,300원 | 학교장이 고지한 금액 전액     |
| 지원 횟수 | 연1회             | 26,650원씩 연2회 | 연1회      | 입학금:신입생<br>수업료:분기별 |
| 지원 방식 | 교육청이 수급자 계좌로 지급 |              |          | 학교납부액감면            |

- **신청 방법** 읍·면·동 주민센터에서 신청 → 소득 재산 조사(시군구) → 지원 대상 결정(학교)
- **신청 기간** 3월 중 교육청 홈페이지 확인 필수  
※이상은 2016년도 고시내용이므로 2017년도에는 변동 가능

### 초·중·고 교육비

- **지원 내용** 고교학비, 급식비, 방과후자유수강권, PC, 인터넷
- **지원 대상** 아래 표의 기준에 해당하는 가구의 초·중·고생

| 자격구분        | 고교학비       | 급식비        | 방과후학교 자유수강권 | PC           | 인터넷          |
|-------------|------------|------------|-------------|--------------|--------------|
| 국민기초 생활수급자  | 해당         | 해당         | 해당          | 교육급여 수급자만 해당 | 교육급여 수급자만 해당 |
| 한부모가족 보호대상자 | 해당         | 해당         | 해당          | 해당없음         | 해당           |
| 법정차상위 대상자   | 해당         | 해당         | 해당          | 해당없음         | 해당           |
| 소득인정액기준     | 중위소득 66%이하 | 중위소득 60%이하 | 중위소득 52%이하  | 해당없음         | 해당없음         |
| 학교장 추천      | 해당         | 해당         | 해당          | 해당없음         | 해당없음         |

- **신청 방법** 읍·면·동 주민센터에서 신청 → 소득 재산 조사(시군구) → 지원 대상 결정(학교)
- **지원 방식** (고교학비·급식비·방과후학교자유수강권)교육청에서 학교로 교부  
(PC·인터넷)교육청에서 수급자 계좌로 교부  
※이상은 2016년도 고시내용이므로 2017년도에는 변동 가능
- **신청 기간** 3월 중 교육청 홈페이지 확인 필수



### 차상위계층 및 특기적성우수학생 장학금 지원

- **지원 내용** 장학금 지급
- **지원 금액** 매년 편성되는 사업비 범위에서 지급
- **지원 대상** 차상위계층 또는 특기적성우수학생(타 장학금 중복수혜 학생 제외)
- **지원 방법** 학교장이 교육청에 추천 후 장학생심사위원회 심사로 결정, 연말 지급

### 특수교육대상학생 방과후학교 자유수강권 지원

- **지원 내용** 1인당 방과후활동 수강료
- **지원 금액** 월 9만원 내외
- **지원 대상** 특수교육대상학생 중 방과후 자유수강권 희망자(학교 방과후활동 중복지원불가)
- **지원 방법** 교육청에서 학교로 교부 한 후 학교에서 방과후 기관으로 지급
- **신청 방법** 학교장이 교육청에 추천
- **신청 기간** 연중

### 특수교육대상학생 치료지원

- **지원 내용** 1인당 치료비지원(물리치료, 작업치료, 언어재활)
- **지원 금액** 월10만원 이내
- **지원 대상** 특수교육대상학생중 치료지원 선정학생
- **지원 방법** 치료지원대상자선정위원회 심의, 지원액은 소속학교에서 치료기관으로 지급
- **신청 방법** 학교장이 교육청에 추천
- **신청 기간** 연중

### 특수교육대상학생 통학비 지원

- **지원 내용** 학생 통학 실비 지원
- **지원 금액** 대상학생별실제통학이용요금(학생왕복2회, 자가용 이용시: 학부모왕복4회실거리기준지원)
- **지원 대상** 근거리 특수학급 미설치로 통학거리 2km이상 통학생
- **신청 방법** 교육청에서 학생 계좌로 지급
- **신청 방법** 학교장이 교육청에 추천
- **신청 기간** 연중

## 2 지원센터

### 전입학원스톱지원센터

- **센터 소개** 세종특별자치시교육청 전입학원스톱지원센터는 학생배정과 유·초·중·고 전·편입학 절차를 원스톱으로 진행하실 수 있도록 상담, 지원하고 있습니다.
- **이용방법** 전화 또는 방문(세종시교육청 1층 ☎044-320-2164)
- **이용시간** 평일 9:00 ~ 18:00 (점심시간 12:00~13:00 제외)

### 학부모지원센터

- **센터 소개** 학부모지원센터는 학부모의 다양한 의견수렴과 건전한 교육참여를 통해 학부모님과 함께하는 행복한 학교를 만들기 위하여 다양한 교육정보 및 강좌를 제공합니다.  
(<http://parents.sje.go.kr>)



### 특수교육지원센터

- **센터 소개** 세종특별자치시교육청 특수교육지원센터는 특수교육대상자의 조기발견과 가족지원, 상담, 진단, 통합교육 지원, 교수-학습활동 지원, 특수교육 관련 서비스 등의 업무를 지원하고 있습니다.

- **가족 상담** 장애 학생 육아 및 치료, 교육기관 미정보로 인한 고충이 발생하는 학부모 문제에 대한 상담
- **교사 상담** 특수교육관련 특수교사 상담
- **진로 상담** 사회적응문제, 의사결정, 진학·진로 관련 상담
- **인터넷 상담** 공개 및 비공개운영으로 개인 신상보호
- **특수교육상담** 특수교육전문가 안내 및 진단평가에 대한 상담

- **위치** 세종특별자치시 도움1로 116, 중촌동 종합복지센터 2층
- **전화** ☎044-320-5100



**세종Wee센터**

- **센터 소개** 세종특별자치시교육청 세종위(Wee)센터는 단위학교에서 선도·치유하기 어려운 위기학생들에 대해 <진단→상담→치료>를 원스톱으로 제공하고 있습니다.

• **사업소개**

| 구분        | 내용  |  |
|-----------|---|--|
| 상담 및 심리치료 | 개인상담 및 순회상담   | 진로, 학습, 성격, 대인관계 등   |
|           | 교육 및 집단상담   | 자존감향상, 대인관계 개선, 진로탐색 등   |
|           | 심리치료  | 미술치료, 놀이치료, 모래놀이치료 등   |
| 심리검사      | 인지/신경   | K-WISC-IV, CCTT, MFFT-KC, STROOP, K-BNT-C  |
|           | 성격/정서   | MMPI-A, PAI-A, CST-A, KCPI-S, SCI, NEO성격검사   |
|           | 진로/학습   | Holland 진로탐색검사, MLST, K-LDES, U&I 학습유형검사   |
|           | 행동/적응   | ABAS-A 학교생활적응검사  |
|           | 투사검사  | HTP, SCT, TAT, CAT, 로샤   |
|           | 부모검사  | MMPI-2, 부모양육태도검사   |
|           | 관찰자보고식 검사   | 자기보고식검사를 시행할 수 없는 어린 연령의 아동들 대상으로 아동들 양육 하거나 교육하고 있는 성인이 평소 관찰한 내용을 응답하는 검사 예) KPRC, CBCL, TRF |
| 사회복지서비스   | 전문치료기관, 법률 및 복지 등 기관 연계                                       |  |
| 특별교육 프로그램 | 정서함양 및 심리안정 프로그램, 사회성 증진 프로그램, 통합예술치료 프로그램, 인성함양체험 프로그램, 특강 등 |  |

- **이용 대상** 세종시 관내 초·중·고에 재학 중인 학생  
자녀와의 관계에 어려움을 경험하고 있는 부모
- **이용 방법** 전화 또는 방문(세종시교육청 1층 ☎044-320-2470)
- **이용 시간** 9:00 ~ 21:00 (제외시간: 주말 및 공휴일, 점심 12:00~13:00, 저녁 18:00~19:00)
- **이용료** 무료

**세종아람센터**

- **센터 소개** 세종특별자치시교육청 세종아람센터는 학교폭력 피해 전담센터로서 학교폭력 피해학생 및 학부모, 정서적 고위험군 학생, 학업중단 위기학생, 학습부진 학생을 대상으로 <진단→상담→치료>를 원스톱으로 제공하고 있습니다.

• **사업소개**

| 구분    | 내용  |  |
|-------|---|--|
| 지원 내용 | <ul style="list-style-type: none"> <li>· 학교폭력 피해학생 상담 및 심리치료</li> <li>· 찾아가는 아람두리 프로그램</li> <li>· 학습클리닉</li> <li>· 복지지원(반딧불이 희망응원단)</li> <li>· 심리검사 및 표준화 검사</li> </ul> | <ul style="list-style-type: none"> <li>· 학교폭력 피해학생 치유프로그램</li> <li>· 학업중단속려제 프로그램</li> <li>· 찾아가는 학습상담 및 학습코칭단</li> <li>· 학부모 및 교사 연수</li> </ul> |
| 프로그램  | 치유 프로그램   | 놀이치료, 모래놀이치료, 미술치료, 음악치료, 원예치료, 이로마테라피, 푸드테라피, 춤치료   |
|       | 체험 프로그램   | 문화체험, 놀이스포츠, 자전거트레킹, 숲치유, 전통놀이문화, 진로직업체험, 예절과 다도   |
|       | 성장 프로그램   | 아람두리(학교폭력 피해) 캠프, 해보리(학습) 캠프, 가족캠프, 힐링캠프   |

- **이용 대상** 학교폭력 피해학생 및 학부모, 심리·정서적 위기 학생  
학업중단 위기 학생, 학습상담이 필요한 학생
- **이용 방법** 전화 또는 방문(종촌동 종합복지센터 ☎044-715-7979)
- **이용 시간** 9:00 ~ 21:00 (제외시간: 주말 및 공휴일, 점심 12:00~13:00, 저녁 18:00~19:00)
- **이용료** 무료

### 1 읍·면지역 학교배치도

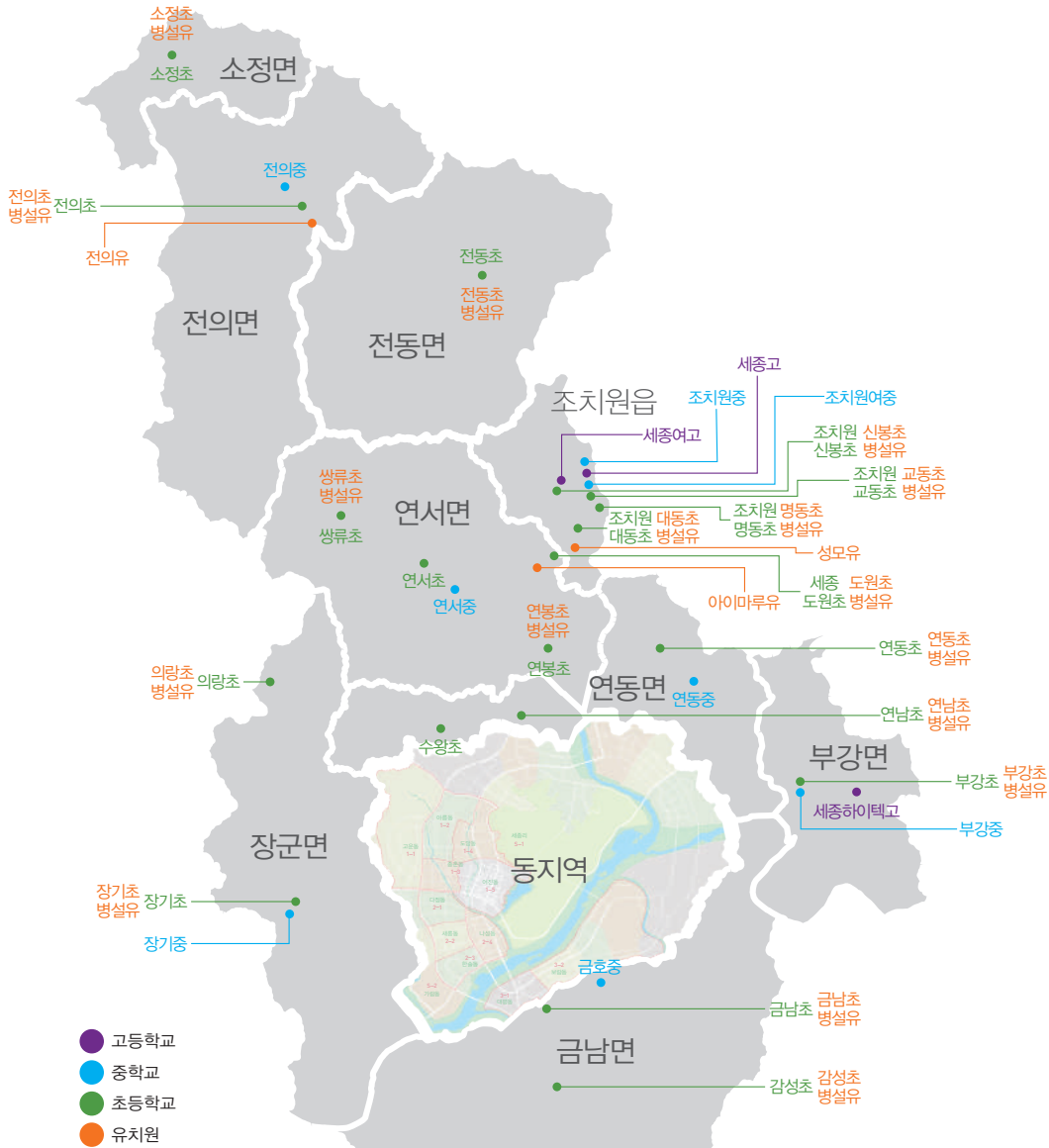

### 2 동지역 학교배치도

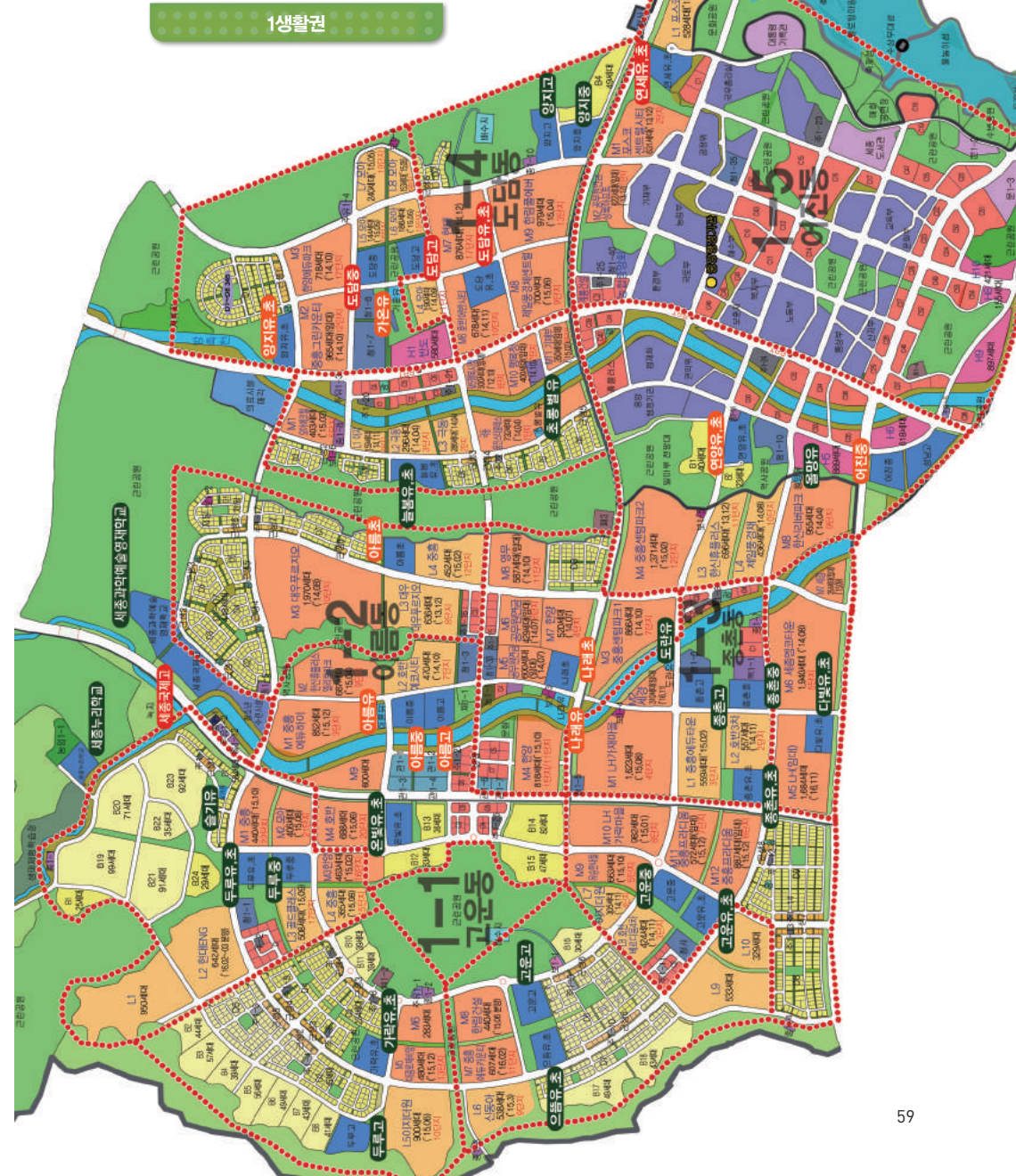

2생활권

3생활권

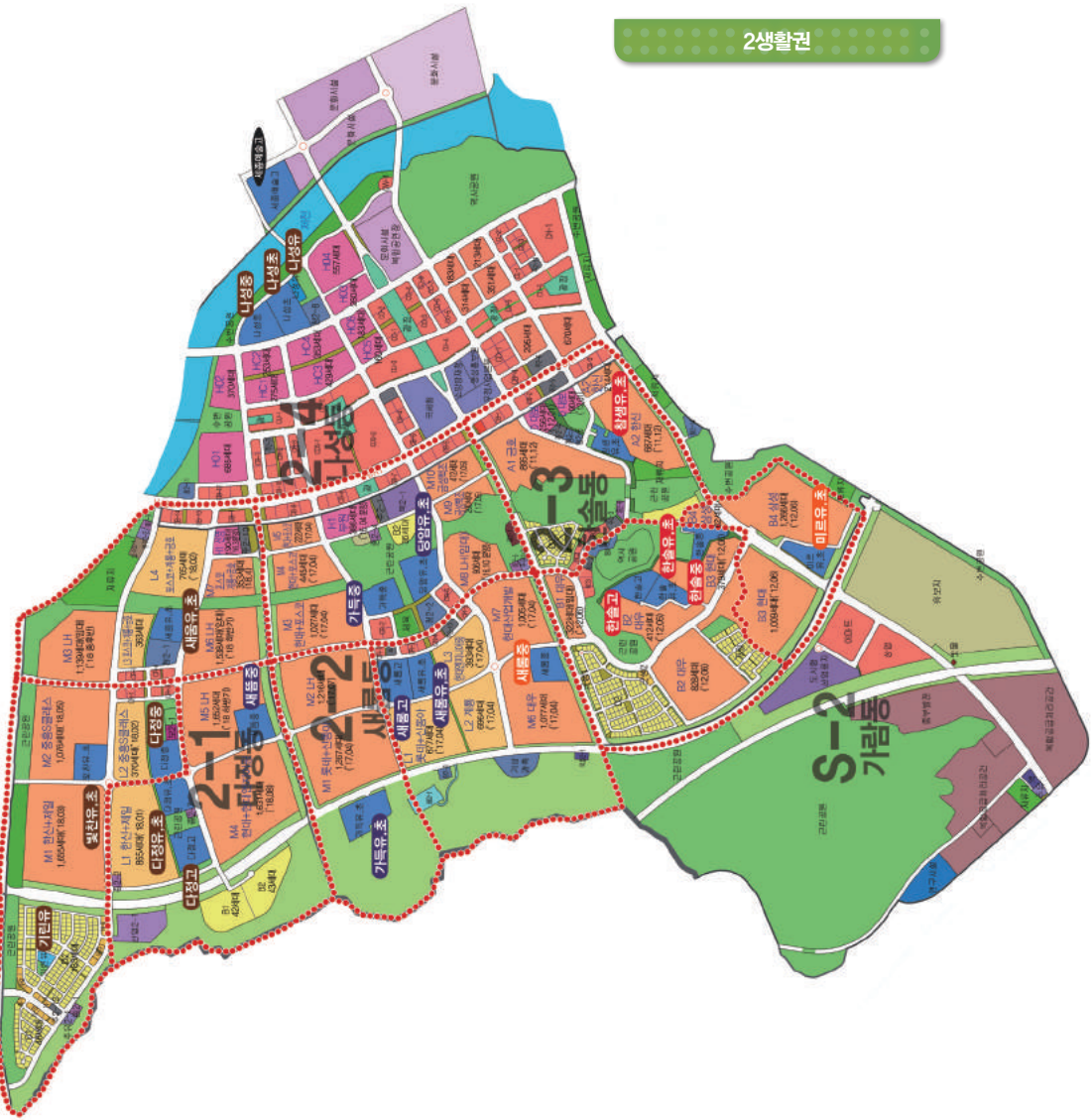

3 학교현황

유치원 현황

2016. 8. 1. 기준

| 유치원명             | 설립 유형 | 행정동명 | 현황  | 특성화 수업과목   | 돌봄현황                        | 연령별 학급수   |
|------------------|-------|------|---|--|-----------------------------|---|
| 조치원대동 초등학교 병설유치원 | 공립 병설 | 조치원동 | (학급수) 1/4<br>(원아수) 현원70명/정원70명<br>(특수학급) 운영(1개반)<br>(주소) 조치원을 대동학교길 11<br>(홈페이지) <a href="http://jdd.sjeedus.kr">http://jdd.sjeedus.kr</a><br>(전화/FAX) 861-4605/867-3423<br>(학적담당교사전화) 861-4605       | (방과후현황)<br>3/68(4.41%)<br>*편상수/참여 학생수<br><br>(개설과목)<br>1. 레고<br>2. 국악<br>3. 체육 | 해당없음                        | 만3세반: 0학급<br>만4세반: 1학급<br>만5세반: 2학급<br>특수반: 1학급<br><br>*역점교육:<br>-초등 연계<br>-안전교육 사범<br>유치원 운영<br>*특색교육:<br>-행복한 세상을 만나는<br>독서교육<br>-행복을 나누는 바른생활<br>고운마음 교육 |
| 조치원명동 초등학교 병설유치원 | 공립 병설 | 조치원동 | (학급수) 1/1<br>(원아수) 현원20명/정원24명<br>(특수학급) 미운영<br>(주소) 조치원을 조치원10길 35<br>(홈페이지) <a href="http://jmd.sjedues.kr">http://jmd.sjedues.kr</a><br>(전화/FAX) 862-5452/866-9990<br>(학적담당교사전화) 862-5452          | (방과후현황)<br>3/60(300%)<br><br>(개설과목)<br>1. 미술(20)<br>2. 음악(20)<br>3. 체육(20)     | 1. 오후방과후과정<br>(12:30~16:30) | 만4,5세 혼합반: 1학급<br><br>*1, 3개월 멘토링 운영  |
| 조치원교동 초등학교 병설유치원 | 공립 병설 | 조치원동 | (학급수) 2/3<br>(원아수) 현원45명/정원45명<br>(특수학급) 운영(1개반)<br>(주소) 세종특별자치시 조치원을 새내18길<br>(홈페이지) <a href="http://jk.sjedues.kr">http://jk.sjedues.kr</a><br>(전화/FAX) 866-6169/863-6473<br>(학적담당교사전화) 866-6169    | (방과후현황)<br>3/43(96%)<br><br>(개설과목)<br>1. 체육<br>2. 음악<br>3. 과학                  | 해당없음                        | 만4세반: 1학급<br>만5세반: 1학급<br>특수반: 1학급  |
| 조치원신봉 초등학교 병설유치원 | 공립 병설 | 조치원동 | (학급수) 1<br>(원아수) 현원20명/정원24명<br>(특수학급) 미운영<br>(주소) 조치원을 향나무길 10<br>(홈페이지) <a href="http://cwsb.sjedues.kr">cwsb.sjedues.kr</a><br>(전화/FAX) 868-7257/868-7259<br>(학적문의) 866-3923                       | 1. 유아체육<br>2. 점핑클레이<br>3. 발리댄스   | 해당없음                        | 혼합반: 1학급<br>(만4~5세)   |
| 연동초등학교 병설유치원     | 공립 병설 | 연동면  | (학급수) 현원7명/정원24명<br>(특수학급) 미운영<br>(주소) 연동면 청연로 606-36<br>(홈페이지) <a href="http://yd.sjedues.kr">http://yd.sjedues.kr</a><br>(전화/FAX) 864-9300/866-9992<br>(학적담당교사전화) 864-7831                          | (방과후현황)<br>3/7(100%)<br><br>(개설과목)<br>1. 유아음악<br>2. 유아체육<br>3. 유아발레            | 해당없음                        | 만3,4,5세반<br>(혼합연령): 1학급   |
| 세종도원 초등학교 병설유치원  | 공립 병설 | 연서면  | (학급수) 1<br>(원아수) 현원25명/정원25명<br>(특수학급) 운영(여부) 미운영<br>(주소) 연서면 도원로 63<br>(홈페이지) <a href="http://ygdowon.sjedues.kr">http://ygdowon.sjedues.kr</a><br>(전화/FAX) 868-7257/868-7259<br>(학적담당교사전화) 868-7257 | (방과후현황)<br>25/25(100%)<br><br>(개설과목)<br>1. 유아체육<br>2. 아이클레이<br>3. 오르프&우쿨렐레     | 해당없음                        | 만5세반: 1학급   |

4 생활권



2016. 8. 1. 기준

| 유치원명         | 설립 유형 | 행정동명 | 현황  | 특성화 수업과목   | 돌봄현황  | 연령별 학급수                                      |
|--------------|-------|------|---|--|---|--|
| 연서초등학교 병설유치원 | 공립 병설 | 연서면  | (학급수) 1<br>(원아수)현원17명/정원24명<br>(특수학급)미운영<br>(주소)연서면 연서로 148<br>(홈페이지)<br>http://yeonsoe.sjeduks.kr/<br>(전화/FAX)867-3452<br>867-7134<br>(학적문의)867-3452           | 1.체육<br>2.미술<br>3.음악   | 해당 없음   | 만4~5세반<br>(통합연령): 1<br>학급                    |
| 쌍류초등학교 병설유치원 | 공립 병설 | 연서면  | (학급수) 1<br>(원아수) 현원 12명/정원 10명<br>(특수학급) 미운영<br>(주소) 연서면 별말길 73<br>(홈페이지) http://ssr.sjeduks.kr<br>(전화/FAX) 863-0284/<br>863-5711<br>(학적담당교사전화) 863-0284        | (방과후현황)<br>3/12(100%)<br><br>(개설과목)<br>1. 유아체육<br>2. 사물놀이<br>3. 유아미술           | 2. 오후<br>(15:00~17:00)<br>만5세반: 1학급<br>(분류 수 정 기 능) | 통합반: 1학급<br>(만3~5세)                          |
| 연봉초등학교 병설유치원 | 공립 병설 | 연서면  | (학급수) 1<br>(원아수)현원18명/정원24명<br>(특수학급)미운영<br>(주소)연서면 당산로 357-1<br>(홈페이지)<br>http://yeonbong.sjeduks.kr<br>(전화/FAX)867-5509/<br>867-5712<br>(학적문의)867-5509        | 1.미술<br>2.음악<br>3.체육   |   | 통합반: 1학급<br>(만3~5세)                          |
| 연남초등학교 병설유치원 | 공립 병설 | 연기면  | (학급수) 1<br>(원아수) 현원 14명/정원 24명<br>(특수학급) 미운영<br>(주소) 연기면 연기길 2<br>(홈페이지)<br>http://yeonnam.sjeduks.kr<br>(전화/FAX) 863-8355/863-5717<br>(학적담당교사전화) 863-8355      | (방과후현황)<br>14/14(100%)<br><br>(개설과목)<br>1. 오르프<br>2. 유아체육<br>3. 밸리댄스           | 해당없음  | 만3~5세반<br>(통합연령):<br>1학급                     |
| 금남초등학교 병설유치원 | 공립 병설 | 금남면  | (학급수) 3 / 3<br>(원아수) 현원60명/정원60명<br>(특수학급) 미운영<br>(주소) 금남면 금남구죽로62<br>(홈페이지)<br>http://kumnam.sjeduks.kr<br>(전화/FAX)<br>866-9720/866-5935<br>(학적담당교사전화)866-9720 | (방과후현황)<br>60/60(100%)<br><br>(개설과목)<br>1. 창의<br>(아이브레인)<br>2. 음악(악기)<br>3. 체육 |   | 만3세반:<br>1학급<br>만4세반:<br>1학급<br>만5세반:<br>1학급 |
| 감성초등학교 병설유치원 | 공립 병설 | 금남면  | (학급수) 1<br>(원아수) 현원15명/정원24명<br>(특수학급) 미운영<br>(주소) 금남면 감성길6<br>(홈페이지)<br>http://gamsung.sjeduks.kr<br>(전화/FAX) 866-9720/866-5935<br>(학적담당교사전화) 866-7058         | (방과후현황)<br>3/15(100%)<br><br>(개설과목)<br>1. 유아체육<br>2. 오르프 음악<br>3. 유아발레         |   | 만4~5세반:<br>1학급                               |

2016. 8. 1. 기준

| 유치원명         | 설립 유형 | 행정동명 | 현황  | 특성화 수업과목  | 돌봄현황 | 연령별 학급수                             |
|--------------|-------|------|---|---|------|-------------------------------------|
| 전의초등학교 병설유치원 | 공립 병설 | 전의면  | (학급수) 4<br>(원아수) 현원39명/정원66명<br>(특수학급) 운영(1개반)<br>(주소) 전의면 운주산로 1204-9<br>(홈페이지)<br>http://jeonui.sjeduks.kr<br>(전화/FAX) 862-3850/863-6552<br>(학적담당교사전화) 862-3850 | (방과후현황)<br>3/39(7.7%)<br><br>(개설과목)<br>1. 체육<br>2. 음악<br>3. 과학                                    |      | 1학급<br>만4세반: 1학급<br>만5세반: 1학급       |
| 소정초등학교 병설유치원 | 공립 병설 | 소정면  | (학급수) 1<br>(원아수) 현원19명/정원24명<br>(특수학급) 운영(1개반)<br>(주소) 소정면 학교말길 10<br>(홈페이지)<br>http://sojeong.sjeduks.kr/<br>(전화/FAX) 566-6465<br>(학적담당교사전화) 566-6009            | (방과후현황)<br>19/19(100%)<br><br>(개설과목)<br>1. 그리비케(과학)<br>2. 오르프(음악)<br>3. 트니트니(체육)                  | 해당없음 | 만3.4.5세통합반<br>: 1학급                 |
| 전동초등학교 병설유치원 | 공립 병설 | 전동면  | (학급수) 1<br>(원아수)현원13명/정원24명<br>(특수학급)미운영<br>(주소)전동면 하노장 3길 9<br>(홈페이지)<br>http://jeondong.sjeduks.kr<br>(전화/FAX)863-1248/863-5716<br>(학적문의)863-1248               | 1. 유아체육<br>2. 출판창의교육<br>3. 유아미술<br>4. 바이올린<br>5. 밸리댄스   |      | 통합반: 1학급<br>(만3~5세)                 |
| 장기초등학교 병설유치원 | 공립 병설 | 장군면  | (학급수) 2<br>(원아수) 현원32명/정원49명<br>(특수학급) 미운영<br>(주소) 장군면 장척로 398-9<br>(홈페이지)<br>http://janggi.sjeduks.kr<br>(전화/FAX) 858-1249/857-1007<br>(학적담당교사전화) 858-1249       | (방과후현황)<br>3/32(100%)<br><br>(개설과목)<br>1. 유아체육<br>2. 유아음악<br>3. 유아미술                              | 해당없음 | 만3.4세반:<br>1학급<br>만5세반:<br>1학급      |
| 의랑초등학교 병설유치원 | 공립 병설 | 장군면  | (학급수) 1<br>(원아수) 현원 13명/정원 24명<br>(특수학급) 미운영<br>(주소) 장군면 태산길 50-1<br>(홈페이지)<br>http://uirang.sjeduks.kr<br>(전화/FAX) 855-0868/855-0788<br>(학적담당교사전화) 855-0868      | (방과후현황)<br>13/13(100%)<br><br>(개설과목)<br>1. 유아체육<br>2. 책, 그림놀이<br>3. 뮤직스페셜                         | 해당없음 | 통합반: 1학급                            |
| 부강초등학교 병설유치원 | 공립 병설 | 부강면  | (학급수) 3<br>(원아수) 현원49명/정원60명<br>(특수학급) 미운영<br>(주소) 부강면 부강로 15<br>(홈페이지)<br>http://bugang.sjeduks.kr<br>(전화/FAX) 868-9262/868-9268<br>(학적담당교사전화) 868-9262          | (방과후현황)<br>3/49(100%)<br><br>(개설과목)<br>1. 문화예술<br>(코앤코뮤직)<br>2. 창의과학<br>(물핀)<br>3. 생활체육<br>(유아체육) | 해당없음 | 만3세반: 1학급<br>만4세반: 1학급<br>만5세반: 1학급 |

2016. 8. 1. 기준

| 유치원명  | 설립 유형   | 행정동명  | 현황  | 특성화 수업과목  | 돌봄현황  | 연령별 학급수  |
|-------|---|-------|-----|---|---|--|
| 미르유치원 |    | 공립 단설 | 한솔동 | (학급수)11<br>(원아수)현원212명/정원212명<br>(특수학급운영여부)운영(1개반)<br>(주소)나리로 26-10<br>(홈페이지)http://mir.sjedukg.kr<br>(전화/FAX)998-2102/998-2116<br>(학적담당교사전화)998-2124 | 1.유아체육<br>2.국악<br>3.유아음악<br>4.우쿨렐레                                  | 1. 아침 (07:40~08:40)<br>2. 저녁 (17:00~19:00)<br>만3세반: 2학급<br>만4세반: 4학급<br>만5세반: 4학급<br>특수학급: 1학급 |
| 참샘유치원 |    | 공립 단설 | 한솔동 | (학급수)10<br>(원아수)현원200명/정원210명<br>(특수학급)미운영<br>(주소)노을1로 27<br>(홈페이지)http://charmsaem.sjedukg.kr<br>(전화/FAX)868-1794/864-1795<br>(학적담당교사전화)868-1794     | 1.유아음악<br>2.유아체육  | 1. 아침 (07:40~08:40)<br>2. 저녁 (17:00~19:00)<br>만3세반: 2학급<br>만4세반: 2학급<br>만5세반: 4학급              |
| 한솔유치원 |    | 공립 단설 | 한솔동 | (학급수)13<br>(원아수)현원229명/정원255명<br>(특수학급)운영(1개반)<br>(주소)누리로 32<br>(홈페이지)http://sjhansol.sjedukg.kr<br>(전화/FAX)410-4510~3/410-4523<br>(학적담당교사전화)410-4512 | 1.유아체육(만3세~만5세)<br>2.유아음악(만3세~만4세)<br>3.장구(만5세)                     | 1. 아침 (08:00~09:00)<br>2. 저녁 (17:00~19:00)<br>만3세반: 2학급<br>만4세반: 5학급<br>만5세반: 5학급<br>특수학급: 1학급 |
| 가은유치원 |   | 공립 단설 | 도담동 | (학급수)8<br>(원아수)현원163명/정원165명<br>(특수학급운영여부)미운영<br>(주소)도담동 보람로 71<br>(홈페이지)http://gaon.sjedukg.kr<br>(전화/FAX)867-3063/867-3064<br>(학적담당교사전화)867-3062    | 1.생활체육(유아체육)<br>2.문화예술(코앤코뮤지, 국악)<br>3.과학창의(큐브, 4D 프레임)<br>4.언어(한글) | 1. 아침 (08:00~09:00)<br>2. 저녁 (17:00~20:00)<br>만3세반: 2학급<br>만4세반: 3학급<br>만5세반: 3학급              |
| 늘봄유치원 |  | 공립 단설 | 도담동 | (학급수)10<br>(원아수)현원188명/정원210명<br>(특수학급운영여부)미운영<br>(주소)다솔1로 175<br>(홈페이지)http://neulbom.sjedukg.kr<br>(전화/FAX)903-2400/903-2410<br>(학적담당교사전화)903-2401  | 1.체육(전연령)<br>2.물핀(만3,4세)<br>3.오르프(만3,4세)<br>4.장구(만5세)<br>5.레고(만5세)  | 1. 아침 (7:40~8:40)<br>2. 저녁 (17:00~19:00)<br>만3세반: 2학급<br>만4세반: 4학급<br>만5세반: 4학급                |
| 도담유치원 |  | 공립 단설 | 도담동 | (학급수)6<br>(원아수)현원130명/정원130명<br>(특수학급)미운영<br>(주소)보람로 33<br>(홈페이지)http://dodam.sjedukg.kr<br>(전화/FAX)715-5401/715-5410<br>(학적담당교사전화)715-5402           | 1.유아음악<br>2.유아체육  | 1. 아침 (07:50~08:50)<br>2. 저녁 (17:00~19:00)<br>만3세반: 1학급<br>만4세반: 2학급<br>만5세반: 3학급              |

2016. 8. 1. 기준

| 유치원명   | 설립 유형   | 행정동명  | 현황  | 특성화 수업과목  | 돌봄현황   | 연령별 학급수  |
|--------|---|-------|-----|---|--|--|
| 양지유치원  |    | 공립 단설 | 도담동 | (학급수)9<br>(원아수)현원163명/정원165명<br>(특수학급운영여부)운영(1개반)<br>(주소)보들8로13<br>(홈페이지)http://yangji.sjedukg.kr<br>(전화/FAX)866-6021/866-7514<br>(학적담당교사전화)866-6021    | 1.유아체육(전연령)<br>2.뮤직엔 멜로디(만3,4세)<br>3.국악(만5세)<br>4.킨더큐브(만3세)<br>5.레고(만4,5세) | 1. 아침 (08:00~09:00)<br>2. 저녁 (16:30~18:30)<br>만3세반: 2학급<br>만4세반: 3학급<br>만5세반: 3학급<br>특수반: 1학급<br>1.사랑과 배려를 배우는 놀이보 산책(전연령)<br>2.생각을 키우는 바둑교실(만5세반)   |
| 초롱별유치원 |    | 공립 단설 | 도담동 | (학급수)9<br>(원아수)현원164명/정원190명<br>(특수학급운영여부)미운영<br>(주소)다솔1로 130<br>(홈페이지)http://chorong.sjedukg.kr<br>(전화/FAX)903-2600/903-2610<br>(학적담당교사전화)903-2603     | 1.음악<br>2.체육<br>3.레고   | 1. 아침 (08:00~09:00)<br>2. 저녁 (17:00~19:00)<br>만3세반: 2학급<br>만4세반: 3학급<br>만5세반: 4학급  |
| 연세유치원  |    | 공립 단설 | 어진동 | (학급수)6<br>(원아수)현원120명/정원130명<br>(특수학급운영여부)미운영<br>(주소)다솔로 291<br>(홈페이지)http://yeonse.sjedukg.kr<br>(전화/FAX)860-6597/865-3752<br>(학적담당교사전화)860-6598       | 1.과학창의<br>2.음악<br>3.체육   | 1. 아침 (08:00~09:00)<br>2. 저녁 (17:00~19:00)<br>만3세반: 1학급<br>만4세반: 2학급<br>만5세반: 3학급<br>1.2014 실천단계 교육과정 우수유치원 선정<br>2.2015 세종시교육청 교육과정 우수유치원 선정<br>3.교육부 인성교육정 우수유치원<br>4.2015 우수 어린이 놀이시설 지정(국민안전처)<br>5.MOU체결(한국교원대학교 유아원경교육관) |
| 연양유치원  |  | 공립 단설 | 어진동 | (학급수)9<br>(원아수)현원 165명/정원 165명<br>(특수학급)운영(1개반)<br>(주소)도솔3로 47-9<br>(홈페이지)http://yeonyang.sjedukg.kr<br>(전화/FAX)998-7403/998-7408<br>(학적담당교사전화)998-7403 | 1.생활체육(유아체육)<br>2.문화예술(오르프, 국악)<br>3.과학· 창의(오르다, 물핀)                       | 1. 아침 (07:30~09:00)<br>2. 저녁 (17:00~19:00)<br>만3세반: 2학급<br>만4세반: 3학급<br>만5세반: 3학급<br>특수반: 1학급  |
| 나래유치원  |  | 공립 단설 | 아름동 | (학급수)10<br>(원아수)현원 191명/정원190명<br>(특수학급운영여부)운영<br>(주소)달빛1로 107<br>(홈페이지)http://narae.sjedukg.kr/<br>(전화/FAX)868-3251/868-3263<br>(학적담당교사전화)868-3251     | 1.유아체육<br>2.음악(코앤코/솔베르크)<br>3.미술<br>4.한글<br>5.과학                           | 1. 아침 (07:30~9:00)<br>2. 저녁 (17:00~19:00)<br>만3세반: 2학급<br>만4세반: 3학급<br>만5세반: 4학급   |

2016. 8. 1. 기준

| 유치원명   | 설립 유형 | 행정동명 | 현황  | 특성화 수업과목   | 돌봄현황                                       | 연령별 학급수  |
|--|-------|------|---|--|--|--|
| 아름유치원<br>   | 공립 단설 | 아름동  | (학급수)10<br>(원아수)현원210명/정원210명<br>(특수학급운영여부)미운영<br>(주소)아름동 달빛1로 173-10<br>(홈페이지)<br>http://areum.sjedukg.kr<br>(전화/FAX)998-3123/998-3125<br>(학적담당교사전화)998-3123 | 1. 생활체육 (체육)<br>2. 문화예술 (음악)<br>3. 과학창의 (과학, 레고)<br>4. 언어(한글)                  | 1. 아침 (08:00~09:00)<br>2. 저녁 (17:00~18:30) | 만3세반: 2학급<br>만4세반: 4학급<br>만5세반: 4학급  |
| 가락유치원<br>   | 공립 단설 | 고운동  | (학급수)10<br>(원아수)현원209명/정원210명<br>(특수학급운영여부)운영<br>(주소)마음안1로 22<br>(홈페이지)<br>http://garak.sjedukg.kr/<br>(전화/FAX)903-1300/903-1318<br>(학적담당교사전화)903-1313        | 1. 오르프 (만3,4,5세 대상)<br>2. 장구 (만5세 대상)<br>3. 채움(만3,4,5세 대상)<br>4. 레고로봇 (만4세 대상) | 1. 아침 (08:00~09:00)<br>2. 저녁 (17:00~19:00) | 만3세반: 2학급<br>만4세반: 4학급<br>만5세반: 4학급<br>특수학급: 1학급   |
| 고운유치원<br>   | 공립 단설 | 고운동  | (학급수)13<br>(원아수)현원248명/정원253명<br>(특수학급운영여부)운영<br>(주소)만남로 47<br>(홈페이지)<br>http://gowoon.sjedukg.kr<br>(전화/FAX)716-6200/716-6236<br>(학적담당교사전화)716-6215          | 1. 국악<br>2. 체육<br>3. 레고<br>4. 음악   | 1. 아침 (07:30~08:30)<br>2. 저녁 (17:00~19:30) | 만3세반: 3학급<br>만4세반: 4학급<br>만5세반: 5학급  |
| 두루유치원<br>  | 공립 단설 | 고운동  | (학급수)9<br>(원아수)현원189명/정원190명<br>(특수학급운영여부)운영(1개반)<br>(주소)만남로 223<br>(홈페이지)<br>http://duru.sjedukg.kr<br>(전화/FAX)903-2900/903-2910<br>(학적담당교사전화)903-2900       | 1. 아이조아 (체육)<br>2. 뮤직아트 (음악)<br>3. 신나는 미술                                      | 1. 아침 (08:00~09:00)<br>2. 저녁 (17:00~19:00) | 만3세반: 2학급<br>만4세반: 3학급<br>만5세반: 4학급<br>특수반: 1학급<br><br>1. 혁신유치원 (2016-2019)<br>2. 자연과 함께 놀아요. (생태교육, 주말농장) |
| 슬기유치원<br> | 공립 단설 | 고운동  | (학급수)9<br>(원아수)현원160명/정원165명<br>(특수학급운영여부) 운영<br>(주소)만남로 264<br>(홈페이지)<br>http://seulgi.sjedukg.kr<br>(전화/FAX)716-6308/716-6336<br>(학적담당교사전화)716-6310         | 1. 유아미술<br>2. 유아체육   | 1. 아침 (7:40~8:40)<br>2. 저녁 (17:00~18:30)   | 만3세반: 2학급<br>만4세반: 3학급<br>만5세반: 3학급  |
| 온빛유치원<br> | 공립 단설 | 고운동  | (학급수)11<br>(원아수)현원213명/정원213명<br>(특수학급운영여부)운영(1개반)<br>(주소)만남로 170<br>(홈페이지)<br>http://onbit.sjedukg.kr<br>(전화/FAX)716-6505/716-6535<br>(학적담당교사전화)716-6505     | 1. 유아체육<br>2. 오르프 음악<br>3. 레고덕터  | 1. 아침 (08:00~09:00)<br>2. 저녁 (17:00~19:00) | 만3세반: 3학급 (특수1학급 포함)<br>만4세반: 4학급<br>만5세반: 4학급   |

2016. 8. 1. 기준

| 유치원명   | 설립 유형 | 행정동명 | 현황  | 특성화 수업과목  | 돌봄현황                                       | 연령별 학급수   |
|--|-------|------|---|---|--|---|
| 으뜸유치원<br>   | 공립 단설 | 고운동  | (학급수)8<br>(원아수)현원163명/정원165명<br>(특수학급운영여부)미운영<br>(주소)마음로 130<br>(홈페이지)<br>http://eutteum.sjedukg.kr<br>(전화/FAX)716-6125/716-6136<br>(학적담당교사전화)716-6104        | 1. 유아체육<br>2. 유아음악  | 1. 아침 (08:00~09:00)<br>2. 저녁 (17:00~19:00) | 만3세반: 2학급<br>만4세반: 3학급<br>만5세반: 3학급   |
| 다빛유치원<br>   | 공립 단설 | 중촌동  | (학급수)11<br>(원아수)현원 192명/정원 204명<br>(특수학급운영여부)운영(1개반)<br>(주소)달빛1로 5<br>(홈페이지)<br>http://dabit.sjedukg.kr<br>(전화/FAX)903-3800/903-3819<br>(학적담당교사전화)903-3808    | 1. 유아음악:<br>3세: 오르프뮤직<br>4세: 유아 난타<br>5세: 전통악기 (장구)<br>2. 유아체육<br>3. 과학창의 | 1. 아침 (07:40~08:40)<br>2. 저녁 (17:00~19:00) | 만3세반: 3학급<br>만4세반: 4학급<br>만5세반: 3학급<br>특수학급: 1학급                            |
| 도란유치원<br>   | 공립 단설 | 중촌동  | (학급수)8<br>(원아수)현원161명/정원165명<br>(특수학급운영여부)미운영<br>(주소)도음3로 126<br>(홈페이지)<br>http://doran.sjedukg.kr<br>(전화/FAX)903-2800/903-2809<br>(학적담당교사전화)903-2819         | 1. 체육<br>2. 음악  | 1. 아침 (07:30~08:50)<br>2. 저녁 (17:00~19:00) | 만3세반: 2학급<br>만4세반: 3학급<br>만5세반: 3학급   |
| 올망유치원<br>  | 공립 단설 | 중촌동  | (학급수)9<br>(원아수)현원156명/정원165명<br>(특수학급운영여부)운영(1개반)<br>(주소)도음1로 43<br>(홈페이지)<br>http://olmang.sjedukg.kr<br>(전화/FAX)716-6402/716-6435<br>(학적담당교사전화)716-6427     | 1. 유아체육<br>2. 과학-레고<br>3. 유아음악  | 1. 아침 (08:00~09:00)<br>2. 저녁 (17:00~19:00) | 만3세반: 2학급<br>만4세반: 3학급<br>만5세반: 3학급<br>특수학급: 1학급                            |
| 중촌유치원<br> | 공립 단설 | 중촌동  | (학급수)10<br>(원아수)현원192명/정원190명<br>(특수학급운영여부)운영(1개반)<br>(주소)도음1로 164<br>(홈페이지)<br>http://jongchon.sjedukg.kr<br>(전화/FAX)903-3900/903-2979<br>(학적담당교사전화)903-2962 | 1. 유아음악 (오르프)<br>2. 유아체육<br>3. 유아미술                                       | 1. 아침 (8:00~09:00)<br>2. 저녁 (17:00~19:00)  | 만3세반: 2학급<br>만4세반: 3학급<br>만5세반: 4학급<br>특수학급: 1학급                            |
| 보람유치원<br> | 공립 단설 | 보람동  | (학급수)9<br>(원아수)현원136명/정원180명<br>(특수학급운영여부)운영(1개반)<br>(주소)남세종로 416<br>(홈페이지)<br>http://boram.sjedukg.kr/<br>(전화/FAX)903-0202/903-0243<br>(학적담당교사전화)903-0202    | 1. 유아체육<br>2. 유아음악 (오르프)<br>3. 과학창의 (물핀, 와이즈, 토이다)                        | 1. 아침 (07:50~08:50)<br>2. 저녁 (17:00~19:00) | 만3세반: 3학급<br>만4세반: 3학급<br>만5세반: 2학급<br>특수반: 1학급<br><br>요리활동을 통한 통합적 교육활동 실시 |

2016. 8. 1. 기준

| 유치원명  | 설립 유형 | 행정동명 | 현황  | 특성화 수업과목   | 돌봄현황                                     | 연령별 학급수                             |
|---|-------|------|---|--|--|-------------------------------------|
| <br>소담유치원    | 공립 단설 | 소담동  | (학급수)9<br>(원아수)현원177명/정원180명<br>(특수학급)미운영<br>(주소)소담1로 25(소담동)<br>(홈페이지)<br><a href="http://sodam.sjedukg.kr">http://sodam.sjedukg.kr</a><br>(전화/FAX)903-0100/903-0123<br>(학적담당교사전화)903-0110           | 1.음악<br>2.체육   | 1.아침 (07:30~09:00)<br>2.저녁 (17:00~19:00) | 만3세반: 3학급<br>만4세반: 3학급<br>만5세반: 3학급 |
| <br>새샘유치원    | 공립 단설 | 소담동  | (학급수)7<br>(원아수)현원126명/정원165명<br>(특수학급운영여부)미운영<br>(주소)소담4로 14<br>(홈페이지)<br><a href="http://saesaem.sjedukg.kr">http://saesaem.sjedukg.kr</a><br>(전화/FAX)999-5100/999-5119<br>(학적담당교사전화)999-5113        | 1.유아체육 (만3~5세)<br>2.유아음악 (오르프-만 3~4세)<br>3.유아음악 (우쿨렐레-만5세) | 1.아침 (08:00~09:00)<br>2.저녁 (17:00~19:00) | 만3세반: 2학급<br>만4세반: 3학급<br>만5세반: 2학급 |
| <br>아이마루 유치원 | 사립    | 연서면  | (학급수)7<br>(원아수)현원132명/정원160명<br>(특수학급운영여부)미운영<br>(주소)연서면 월성로 141<br>(홈페이지)<br><a href="http://cafe.daum.net/amaru2257">cafe.daum.net/amaru2257</a><br>(전화/FAX)866-2257/867-5757<br>(학적담당교사전화)867-2257 | 1.영어<br>2.오르프뮤직<br>3.트윈클발레<br>4.유아체육<br>5.실험과학             | 1.아침 (8:10~09:00)<br>2.저녁 (17:00~18:30)  | 만3세반: 4학급<br>만4세반: 2학급<br>만5세반: 1학급 |
| <br>성모유치원   | 사립    | 조치원읍 | (학급수)3<br>(원아수)현원74명/정원120명<br>(특수학급운영여부)미운영<br>(주소)조치원읍 새내6길 30<br>(전화/FAX)863-5322/863-1600<br>(학적담당교사전화)863-5322   | 1.우쿨렐레<br>2.숲생태<br>3.독서                                    | 1.아침 (8:00~09:00)<br>2.저녁 (17:00~19:00)  | 만3세반: 1학급<br>만4세반: 1학급<br>만5세반: 1학급 |

초등학교 현황

2016. 8. 1. 기준

| 학교명   | 설립 유형 | 행정동명 | 현황   | 동아리 개설과목  | 돌봄현황  | 특색사항  |
|---|-------|------|--|---|---|---|
| <br>조치원대동 초등학교   | 공립    | 조치원읍 | (학급수)43<br>(전체학생수)현원 961명/정원 1025명<br>(특수학급운영여부)운영(2개반)<br>(주소)조치원읍 대동학교길 11<br>(홈페이지) <a href="http://jdd.sjedus.kr">http://jdd.sjedus.kr</a><br>(전화/FAX)861-4601/<br>867-3423<br>(학적담당교사전화)861-4617  | (동아리현황) 55개<br>(동아리개설과목)<br>1.영어회화<br>2.주산악산<br>3.창의사고<br>4.점핑클레이<br>5.바이올린<br>6.로봇과학<br>7.생명과학<br>8.컴퓨터 9. 피구<br>10. 마술 11. 바둑<br>12. 한자<br>13. 통합미술<br>14. 난타<br>15. 가야금<br>16. 그리기<br>17. 독서논술<br>18. 바이올린<br>19. 우쿨렐레<br>20. 피구 등 | (대상)<br>1~4학년 등<br>(돌봄현황)<br>1.오후 (13:20~17:00) / 47명<br>2.연장(없음)<br>(수익자부담 여부) 무료<br>간식비만 수익자 부담                               | *국제안전학교 인증추진 안전 시범학교(2016)<br>*전국 100대교육과정 선정(2012)<br>*교육부지정 창의인성연구학교 (2012~2014)<br>*대한민국 행복 학교 박람회, 인성 교육 박람회 참가 (2013)<br>*오케스트라운영교<br>*역정교육: 안전 시범학교 운영<br>*특색교육:<br>-독서프로젝트 book작 book작<br>-융합형 디바이스 창의특 인성 특<br>-진로중심 동아리 투게더 해피데이 |
| <br>조치원명동 초등학교  | 공립    | 조치원읍 | (학급수)13<br>(전체학생수)현원215명/정원 300명<br>(특수학급운영여부)운영(1개반)<br>(주소)조치원읍 조치원10길 35<br>(홈페이지) <a href="http://jmd.sjedues.kr">http://jmd.sjedues.kr</a><br>(전화/FAX)863-5781/<br>866-9990<br>(학적담당교사전화)866-5786 | (방과후현황)12개<br>(방과후개설과목)<br>1. 종이접기(18)<br>2. 방송댄스(28)<br>3. 컴퓨터(24)<br>4. 보컬밴드(4)<br>5. 클레이(23)<br>6. 교육미술(16)<br>7. 영어회화(30)<br>8. 지능로봇(8)<br>9. 창의미술(19)<br>10. 창의교실(5)<br>11. 독해논술(1)<br>12. 가야금(0)                                | (대상)<br>1~2학년<br>(돌봄현황)<br>1.오후 (13:20~17:00) / 17명<br>(수익자부담 여부) 무료(간식비 징수-1개월 (10,000원))                                      | 1.유네스코학교<br>2.교육복지우선 지원 사업학교<br>3.두드림학교 운영  |
| <br>조치원교동 초등학교 | 공립    | 조치원읍 | (학급수)14<br>(전체학생수)현원332명/정원 350명<br>(특수학급운영여부)운영(2개반)<br>(주소)조치원읍 새내18길 21<br>(홈페이지) <a href="http://jfk.sjedues.kr">http://jfk.sjedues.kr</a><br>(전화/FAX)863-6472/<br>863-6473<br>(학적담당교사전화)863-6472  | (동아리현황)332개<br>(동아리개설과목)<br>1.오카리나 (1학년, 2학년)<br>2.축구<br>3.족구<br>4.배구<br>5.탁구<br>6.농구<br>7.플룻<br>8.바이올린<br>9.합창<br>10.우쿨렐레<br>11.댄스   | (대상)<br>1~2학년<br>(돌봄현황)<br>2개반 운영 (1학년, 2학년)<br>1.월.화.수 : (13:10~17:00)<br>2.목.금 : (14:00~17:00)<br>(수익자부담 여부) 무료(간식비 만 수익자 부담) |   |

2016. 8. 1. 기준

| 학교명       | 설립 유형 | 행정동명 | 현황   | 특성화 수업과목  | 돌봄현황  | 특색사항  |
|-----------|-------|------|--|---|---|---|
| 조치원신봉초등학교 | 공립    | 조치원읍 | (학급수)21<br>(학생수)현원421명/정원421명<br>(특수학급운영여부)운영(17개반)<br>(주소)조치원읍 향나무길 10<br>(홈페이지)<br>http://jcwsb.sjedu.es.kr<br>(전화/FAX)862-3921/<br>866-9991<br>(학적담당교사전화)862-3921 | (동아리현황)26개<br>(동아리개설과목)<br>1. 공예부<br>2. 글로벌문화<br>탐방부<br>3. 사고력향상부<br>4. 영화제작부<br>5. 페이퍼크라프트부<br>등   | (대상)<br>1~2학년<br>(돌봄현황)<br>1. 오후<br>(13:30~16:30)/<br>/4개반<br>(수익자부담<br>여부)<br>유료(간식만)  |   |
| 연동초등학교    | 공립    | 연동면  | (학급수)7<br>(학생수)현원82명/정원82명<br>(특수학급운영여부)운영(1개반)<br>(주소)연동면 청연로 606-36<br>(홈페이지)http://yd.sjedu.es.kr<br>(전화/FAX)864-9300/<br>866-9992<br>(학적담당교사전화)864-9300          | (동아리현황)9개<br>(동아리개설과목)<br>1. 마술 2. 바둑<br>3. 큐브 4. 미니어처<br>5. 피구 6. 탁구<br>7. 요리(저/고)<br>8. 자연탐구  | (대상)<br>1~2학년<br>(돌봄현황)<br>1. 오후<br>(14:00~16:30)<br>/ 1개반<br>(수익자부담여부)<br>무료(간식비<br>수익자 부담)  | 세종특별자치시교육청 지정 혁신학교 운영   |
| 세종도원초등학교  | 공립    | 연서면  | (학급수)36<br>(학생수)현원816명/정원850명<br>(특수학급운영여부)운영(27개반)<br>(주소)연서면 도원로 63<br>(홈페이지)<br>http://ygdwon.sjedu.es.kr<br>(전화/FAX)868-7212/<br>862-6619<br>(학적담당교사전화)868-7212  | (방과후현황)30개<br>(방과후개설과목)<br>1.가야금<br>2.기계과학교실<br>3.뉴스포츠 4.독서논술<br>5.드론 6.마술<br>7.문화재탐구교실<br>8.마술 9.바둑<br>10.바이올린<br>11.방송댄스<br>12.배드민턴<br>13.사물놀이<br>14.서예<br>15.스프츠교실(농구)<br>16.영어 17.오가리나<br>18.우주항공교실<br>19.점핑클레이<br>20.우산양산<br>21.창의로봇<br>22.첼로, 더블베이스<br>23.축구<br>24.차어리딩교실<br>25.컴퓨터 26.통기타<br>27.플루트 28.한자<br>29.1B창의교실<br>30.JMG자연생태교실 | (대상)<br>1~2학년<br>(돌봄현황)<br>1. 오후<br>(13:30~17:00)<br>화,목/ 4개반<br>(월,수,금<br>14:20~17:00)<br>(수익자부담<br>여부)<br>무료<br>(돌봄프로그램<br>운영)<br>램수업비 및<br>준비용/유료<br>(간식비) | S/W 선도학교 운영<br>두드림 학교 운영<br>출연예방선도 학교 운영<br>영어 영재학급 운영<br>(특색교육)<br>꿈 · 끼 성장 3UPi 채움 프로젝트 |



2016. 8. 1. 기준

| 학교명    | 설립 유형 | 행정동명 | 현황  | 특성화 수업과목  | 돌봄현황  | 특색사항  |
|--------|-------|------|---|---|---|---|
| 연서초등학교 | 공립    | 조치원읍 | (학급수)8학급<br>(학생수)현원 98명/정원113명<br>(특수학급운영여부)운영(1개반)<br>(주소)연서면 연서로 148<br>(홈페이지)<br>http://yeonsoe.sjedu.es.kr<br>(전화/FAX)867-7033/<br>867-7134<br>(학적담당교사전화)867-7033 | (동아리현황)13개<br>(동아리개설과목)<br>1.뉴스포츠<br>2.배드민턴<br>3.로봇과학<br>4.바이올린<br>5.토탈공예<br>6.역사교실<br>7.우쿨렐레<br>8.피아노<br>9.컴퓨터<br>10.목공<br>11.밴드<br>12.영어<br>13.해금             | (대상)<br>1~2학년<br>(돌봄현황)<br>오후<br>(14:00~17:00)<br>/2개반<br>(수익자부담<br>여부)<br>무료/유료(돌<br>봄간식비 매<br>월30,000원) | 혁신학교  |
| 의랑초등학교 | 공립    | 조치원읍 | (학급수)6<br>(학생수)현원48명/정원150명<br>(특수학급운영여부)미운영<br>(주소)장군면 태산길 50-1<br>(홈페이지)<br>http://uirang.sjedu.es.kr<br>(전화/FAX)852-6871/<br>855-0788<br>(학적담당교사전화)852-6871        | (동아리현황) 5개<br>(동아리개설과목)<br>1.탁구동아리<br>2.진로동아리<br>3.독서동아리<br>4.자연Farm<br>동아리<br>5.예술동아리  | (대상)<br>1~2학년<br>(돌봄현황)<br>오후<br>(14:10~16:20)<br>/1개반<br>(수익자부담<br>여부)<br>무료                             | 1. 세종시육성 지정 전원 학교 운영<br>2. 학생이 만드는 의랑어울림 발표회 운영 (월 2회)<br>3. 지역아동센터 (도덕,예스더 아동센터)와 연계한 온종일케어<br>4. 이중언어시범 학교<br>5. 카페같은 꿈나무 도서실 |
| 쌍류초등학교 | 공립    | 연서면  | (학급수)8<br>(학생수)현원 78명/정원84명<br>(특수학급운영여부)운영(1개반)<br>(주소)연서면 별말길 73<br>(홈페이지)http://ssr.sjedu.es.kr<br>(전화/FAX)863-0250/<br>863-5711<br>(학적담당교사전화)863-0250             | (방과후학교 현황)14개<br>(동아리개설과목)<br>1.가야금 2.해금<br>3.로봇과학<br>4.과학탐구<br>5.에어로빅체조<br>6.행복자수<br>7.바이올린<br>8.애니메이션<br>9.스프츠교실 10.탁구<br>11.영어회화<br>12. 통기타<br>13.사물놀이 14.미술 | (대상)<br>1~2학년<br>(돌봄현황)<br>1. 오후<br>(13:00~17:00)<br>/ 1개반<br>(수익자부담<br>여부)<br>무료                         | (2015 인성교육 우수모델학교 선정)<br>*2016 인성교육 우수학교 운영<br>*유네스코 협력 학교 운영   |

2016. 8. 1. 기준

| 학교명  | 설립 유형 | 행정 명칭 | 현황   | 특성화 수업과목  | 돌봄현황  | 특색사항   |
|--|-------|-------|--|---|---|--|
| 연봉초등학교    | 공립    | 연서면   | (학급수)12<br>(학생수)현원171명/정원275명<br>(특수학급운영여부)운영(1개반)<br>(주소)연서면 당산로 357-1<br>(홈페이지)<br>http://yeonbong.sjeduks.kr<br>(전화/FAX)867-6004/<br>867-5712<br>(학적담당교사전화)867-6004 | (방과후과정현황)12개<br>(방과후과정개설과목)<br>1.독서논술<br>2.컴퓨터<br>3.영어회화<br>4.클레이아트<br>5.미술<br>6.클라리넷<br>7.로봇과학<br>8.한자<br>9.첼로<br>10.바이올린<br>11.우쿨렐레<br>12.주산암산              | (대상)<br>1~4학년<br>(돌봄현황)<br>1.가) 월, 수, 금 : 오후 (14:10~16:50) /1개반<br>(수익자부담 여부)<br>1.수강료 가) 1-2학년 : 무료 나) 3-4학년 : 월 1만원 2.간식비 : 1일 1천원 (돌봄교실 참여 학생 모두 해당) | *교육부지정 학교 건강검사 표본학교 (2015-2017)<br>*출연예방교육 실천학교 (심화형)  |
| 연남초등학교   | 공립    | 연기면   | (학급수)36<br>(학생수)현원59명/정원150명<br>(특수학급)미운영<br>(주소)연서면 연기길 2<br>(홈페이지)<br>http://yeonnam.sjeduks.kr<br>(전화/FAX)863-4500/<br>863-5717<br>(학적문의)863-4500                   | (동아리현황)<br>118/59( 200%)<br>(동아리개설과목)<br>1. 독서<br>2. 전통놀이<br>3. 리코더<br>4. 하모니카<br>5. 독서토론<br>6. 향피리<br>7. 가야금<br>8. 플로어볼<br>9. 배드민턴<br>10. 플라잉디스크<br>11. 친구사랑 | (대상)<br>1~2학년<br>(돌봄현황)<br>1. 오후 (방과~16:30) /1개반<br>(수익자부담 여부)무료  | 1. 예술드림학교 운영 -전교생 장구, 난타수업 -가야금, 향피리 동아리 운영 -여름 숲 예술 캠프 -예술 체험 학습<br>2. 학교폭력예방 선도학교 운영 -어깨동무 어울림의날 운영(월 1회)<br>-친구사랑 동아리<br>3. 학생건강체력 향상 학교 운영 |
| 수왕초등학교  | 공립    | 연기면   | (학급수)6<br>(학생수)현원 69명/ 정원 72명<br>(특수학급운영여부)미운영<br>(주소)연기면 놀왕리 8-45<br>(홈페이지)<br>http://suwang.sjeduks.kr<br>(전화/FAX)863-4101/<br>863-6551<br>(학적담당교사전화)863-4101        | (동아리현황)12개<br>(동아리개설과목)<br>1.타악기<br>2.골프<br>3.가야금<br>4.스텝과학<br>5.밴드<br>6.영어회화<br>7.피아노<br>8.리드합주<br>9.미술<br>10.우쿨렐레<br>11.컴퓨터<br>12.방송댄스                      | (대상)<br>1~2학년<br>(돌봄현황)<br>1. 오후 (13:20~16:40) /1개반<br>2. 연장 (16:40~18:40) /1개반<br>(수익자부담 여부) 무료  | 1.혁신학교 (2016-2019)<br>2.세종시 교육청 지정 전일학교 운영<br>3.자연학교프로젝트<br>4.예술학교프로젝트   |



2016. 8. 1. 기준

| 학교명  | 설립 유형 | 행정 명칭 | 현황   | 특성화 수업과목   | 돌봄현황  | 특색사항  |
|--|-------|-------|--|--|---|---|
| 금남초등학교    | 공립    | 금남면   | (학급수)13<br>(학생수)현원187명/정원187명<br>(특수학급운영여부)운영(1개반)<br>(주소)금남면 금남구죽로62<br>(홈페이지)<br>http://kumnam.sjeduks.kr/<br>(전화/FAX)866-7052/<br>866-5935<br>(학적담당교사전화)866-7252    | (동아리현황)14개<br>(동아리개설과목)<br>1.미술 2.축구<br>3.컴퓨터 4.창의과학<br>5.영어회화<br>6.피아노<br>7.바이올린<br>8.비올라 9.첼로<br>10.플루트<br>11.클라리넷<br>12.바둑<br>13.주산암산   | (대상)<br>1~3학년<br>(돌봄현황)<br>1. 오후 (13:00~17:00) / 2개반<br>(수익자부담 여부) 유료(간식비)  |   |
| 감성초등학교    | 공립    | 금남면   | (학급수)7<br>(학생수)현원87명/정원87명<br>(특수학급운영여부)운영(1개반)<br>(주소)금남면 감성길 6<br>(홈페이지)<br>http://gamsung.sjeduks.kr/<br>(전화/FAX)866-7058/<br>866-5934<br>(학적담당교사전화)866-7058        | (동아리현황)6개<br>(동아리개설과목)<br>1.과학우주청소년단<br>2.학급동아리 (1학년-꿈틀꿈틀)<br>3.학급동아리 (2학년-생태동아리)<br>4.학급동아리 (3학년-도레미 동아리)<br>5.학급동아리 (4학년-생태체험 동아리)<br>6.학급동아리 (5학년-감성놀이동아리)                                      | (대상)<br>1~2학년<br>(돌봄현황)<br>1. 오후 (13:10~16:30) / 1개반<br>(수익자부담 여부) 유료(간식비)  | 자연을 품고 꿈을 띄우는 행복학교 아이들 -작은농부 (전교생텃밭 가꾸기) -순람학기 (순채험 프로그램운영) -환경수비대 (저탄소 녹색 성장교육)  |
| 전의초등학교  | 공립    | 전의면   | (학급수)14<br>(학생수)현원257명/정원257명<br>(특수학급운영여부)운영(2개반)<br>(주소)전의면 운주사로 1204-9<br>(홈페이지)<br>http://jeonui.sjeduks.kr<br>(전화/FAX)863-1451/<br>863-6552<br>(학적담당교사전화)863-1451 | (동아리현황)17개<br>(동아리개설과목)<br>1.미술<br>2.컴퓨터<br>3.우쿨렐레<br>4.뉴스포츠<br>5.바이올린<br>6.주산암산<br>7.플룻<br>8.방송댄스<br>9.점핑클레이<br>10.오리<br>11.가야금병창<br>12.종이접기<br>13.레고과학<br>14.스쿨밴드<br>15.영어회화<br>16.토요씨름<br>17.로봇 | (대상)<br>1~6학년 맞벌이, 한부모, 저소득층 가정 중 희망 학생<br>(돌봄현황)<br>1. 오후 (13:30~17:00) / 2개반 (1~2학년)<br>2. 연계형 (14:00~17:00) / 1개반 (3~6학년)<br>(수익자부담 여부) 유료(수강료는 무료이나 금간식비는 수익자 부담, 간식비는 월 3만원) | 1.예술꽃씨앗 학교 운영 -2015년 ~2018년(4년) -교육연극 (주2시간 운영) -난타, 전통극, 드림,가창,영화 ·연극부 (월4시간 운영) -문화예술체험 행사 지원 확대 운영 -2016년부터 방과후 확대 운영 (플룻, 스쿨밴드) |

2016. 8. 1. 기준

| 학교명  | 설립 유형 | 행정 동명 | 현황  | 특성화 수업과목  | 돌봄현황   | 특색사항  |
|--|-------|-------|---|---|--|---|
| 소정초등학교    | 공립    | 소정면   | (학급수)7<br>(학생수)현원115명/정원115명<br>(특수학급운영여부)운영(1개반)<br>(주소)소정면 학교말길 10<br>(홈페이지)<br>http://sojeong.sjdues.kr<br>(전화/FAX)566-6040/<br>566-6465<br>(학적담당교사전화)566-6060 | (동아리현황)115개<br>(동아리개설과목-학급별 운영)<br>1. 책놀이(인성교육)<br>2. 배려지킴이(인성교육)<br>3. 친구사랑(인성교육)<br>4. 종이놀이(문화예술)<br>5. 수호천사(간강생활)<br>6. 옥이네 동아들 (진로탐색)<br>7. 소통공감(오케스트라)<br>8. 소천사(간강생활)<br>9. 학교스포츠클럽 (전학년) | (대상) 1~2학년<br>(돌봄현황) 1. 오후 (13:20~16:30) /2개반<br>(수익자부담 여부) 무료                     | 오케스트라 운영교   |
| 전동초등학교    | 공립    | 전동면   | (학급수)7<br>(학생수)현원77명/정원77명<br>(특수학급운영여부)운영(1개반)<br>(주소)전동면 하노정3길 9<br>(홈페이지)<br>http://jeondong.sjdues.kr<br>(전화/FAX)863-1209/<br>863-5716<br>(학적담당교사전화)863-1208  | (동아리현황) 231/77(300%)<br>(동아리개설과목)<br>1. 실로폰<br>2. 멜로디언<br>3. 오가리나<br>4. 하모니카<br>5. 단소<br>6. 소금<br>7. 프리테니스<br>8. 베드민턴<br>9. 플로어볼<br>10. 토론토의 동아리<br>11. 발명동아리<br>12. 모형항공기 동아리                  | (대상) 1~3학년<br>(돌봄현황) 1. 오후 (14:00~16:30) /1개반<br>(수익자부담 여부) 무료(간식비 월2만원)           | 가. 꿈과 희망을 키우는 예술·문화 체험 교육<br>나. Healing 초록 교실 운영을 통한 행복 교육<br>다. 마음 쏙쏙 지혜 팽팡 독서·논술 교육   |
| 부강초등학교  | 공립    | 부강면   | (학급수)15<br>(학생수)현원284명/정원284명<br>(특수학급운영여부)운영(1개반)<br>(주소)부강면 부강로 15<br>(홈페이지)<br>http://bugang.sjdues.kr<br>(전화/FAX)868-9265/<br>868-9268<br>(학적담당교사전화)868-9265  | (동아리현황)5개<br>(동아리개설과목)<br>1. 합창부<br>2. 지어리딩<br>3. 피구<br>4. 과학 실화 동아리<br>5. 평화간수성 동아리  | (대상) 1~3학년<br>(돌봄현황) 1. 오후 (13:00~17:00) /2개반<br>(수익자부담 여부) 무료 : 교육활동비<br>유료 : 간식비 | 1. 합창부 운영<br>2. 디지털 교과서 효과와 활용에 대한 중단 연구 학교<br>3. 2015 전국 아름다운 학교 최우수상 수상<br>4. 교육복지 지원사업<br>5. 한화에코스쿨 MOU 체결<br>6. 청소년 인성 교육 지원을 위한 MOU 체결(세종 파라미타 협회) |

2016. 8. 1. 기준

| 학교명  | 설립 유형 | 행정 동명 | 현황  | 특성화 수업과목   | 돌봄현황  | 특색사항   |
|--|-------|-------|---|--|---|--|
| 장기초등학교    | 공립    | 장군면   | (학급수)7<br>(학생수)현원94명/정원150명<br>(특수학급운영여부)운영(1개반)<br>(주소)장군면 장척로 398-9<br>(홈페이지)<br>http://janggi.sjdues.kr<br>(전화/FAX)857-4066/<br>857-1007<br>(학적담당교사전화)857-4066   | (동아리현황)7개<br>(동아리개설과목)<br>1. 동화구연부<br>2. 전통놀이부<br>3. 수화놀이부<br>4. 합창부<br>5. 오가리나부<br>6. 그룹사운드부<br>7. 아미발벨부  | (대상) 1~2학년<br>(돌봄현황) 1. 오후 (14:00~16:20) /2개반<br>(수익자부담 여부) 무료(간식비만 수익자부담)                            | 1. 1인 1악기 감성형 인재 교육<br>-예술꽃씨앗 학교 운영<br>-장기오케스트라 운영<br>2. 목원대학교와 MOU체결<br>3. 교직원 (블루트) 동아리활동  |
| 참샘초등학교  | 공립    | 한솔동   | (학급수)36<br>(학생수)현원847명/정원850명<br>(특수학급운영여부)운영(1개반)<br>(주소)한솔동 노을1로 29<br>(홈페이지)<br>http://chamsaem.sjdues.kr<br>(전화/FAX)868-3781/<br>868-8659<br>(학적담당교사전화)868-3781 | (동아리현황) 847/847(100%)<br>(동아리개설과목)<br>1. 만화 그리기부<br>2. 생활공예부<br>3. 월랑뮤지크<br>4. 펜토미노부<br>5. 스크린속 세상토론<br>6. 다독다독 독서부<br>7. 장기부 8. 과학놀이부<br>9. Fly High 프로그램<br>10. 창의요리부<br>11. 농구부 12. 축구부<br>13. 낚시부<br>14. 교실놀이부<br>15. 김자바(진로동아리)<br>16. RCY<br>17. 참샘유네스코<br>18. 창의 쇠 놀이 쟁<br>19. 몸 트리트미움 트리트 창의 UP<br>20. 수학천재보드게임<br>21. 명화 감상하자GO<br>22. 디자인부<br>23. 스톱모션제작부<br>24. BOOK적 BOOK적<br>25. 생각에 날개를 달아주는 광고부<br>26. 배우며 즐기는 보드게임부<br>27. 미술명상 전담클<br>28. 수학놀이부<br>29. 그림타령 민화부<br>30. 협동UP 보드게임<br>31. 통일동아리<br>(방과후학교 24부서 운영)<br>(학교스포츠클럽 15부서 운영) | (대상) 1~4학년<br>(돌봄현황) 1. 오후 (14:00~17:00) /5개반<br>2. 저녁 (17:00~19:00) /1개반<br>(수익자부담 여부) 무료/간식비만 수익자부담 | 1. 공주교육대학교 대공부설실습학교 (공주교육대학교)<br>2. 세종시 발명교육 센터 운영학교 (교육부)<br>3. 학교폭력예방 어울림프로그램 운영학교(케리스)<br>4. 유네스코 네트워크 학교(유네스코)<br>5. 7560+운동선도 학교(세종시교육청)<br>6. S/W교육 선도 학교(교육부)<br>7. 신나는 주말체육 선도학교 (세종시 생활체육협의회)<br>8. 나라꽃 무궁화 사랑교육 시범학교 (세종시교육청)<br>9. 읍면예방실천학교 (세종시교육청)<br>10. 통일동아리 운영 선도학교 (교육부)<br>11. 원예활동 프로그램 적용 시범 학교(세종시농업기술센터)<br>12. 2015년 전국 100대 교육과정 우수학교선정 (교육부)<br>MOU현황<br>1. 국내 대한적십자사 외 9개 기관 협약<br>2. 국외일본동경한국학교, 뉴질랜드 메린스쿨, 중국메이양푸러 국제학교 |

2016. 8. 1. 기준

| 학교명   | 설립 유형 | 행정 명칭 | 현황   | 특성화 수업과목  | 돌봄현황  | 특색사항  |
|---|-------|-------|--|---|---|---|
| <br>한솔초등학교   | 공립    | 한솔동   | (학급수)35<br>(학생수)현원812명/정원900명<br>(특수학급운영여부)운영(1개반)<br>(주소)한솔동 누리로 32<br>(홈페이지)<br><a href="http://sjhansol.sjdues.kr">http://sjhansol.sjdues.kr</a><br>(전화/FAX)410-4301/<br>410-4383<br>(학적담당교사전화)410-4399 | (동아리현황)111개<br>(동아리개설과목)<br>1.독서 2.줄넘기<br>3.피구 4.풋살 5.전래놀이<br>6.풍시 7.진로 8.수학<br>9.리코더 10.미술 11.소프트웨어<br>12.NIE 13.토론 14.역사<br>15.체조 등   | (대상)<br>1~3학년<br>(돌봄현황)<br>1. 오후<br>(13:10~17:00)<br>/4개반<br>2. 연장<br>(17:00~19:00)<br>/1개반<br>(수익자부담 여부)<br>무료:<br>간식비를 제외한 운영비,<br>재료비 등 /<br>유료: 간식비 | 디지털교과서<br>중단연구 학교<br>운영(15~16년)   |
| <br>미르초등학교 | 공립    | 한솔동   | (학급수)37<br>(학생수)현원875명/정원925명<br>(특수학급운영여부)미운영<br>(주소)한솔동 나리로 26-16<br>(홈페이지) <a href="http://mir.sjdues.kr">http://mir.sjdues.kr</a><br>(전화/FAX)998-2703/<br>998-1982<br>(학적담당교사전화)998-2702               | (동아리현황) 41개<br>(동아리개설과목)<br>1.편편잉글리쉬타임<br>2.스토리 와 함께 배우는<br>영어회화<br>3.창의사고력 수학<br>4.주산왕산<br>5.문화호기심 탐험대<br>6.중국어 7. 창의미술<br>8.클레이<br>9.벨트공예<br>10.보드게임<br>11.로봇과학<br>12.레고닥터A, B<br>13.창의과학<br>14.항공과학<br>15.생명과학<br>16.바이올린(일반, 고급)<br>17.플루트<br>18.우쿨렐레<br>19.축구 20.탁구<br>21.농구 22.방승댄스<br>23.SW 24.컴퓨터<br>25.미술 26.키즈쿠킹<br>27.바둑 28.스피치<br>29.토요미술<br>30.토요생활체육<br>31.토요한자<br>32.토요기타<br>33.토요가야금<br>34.합창부 25.오카리나<br>36.사물놀이 37.밴드부<br>38.토요생활탁구<br>39.토요플로어볼<br>40.오카리나<br>41.합창부 | (대상)<br>1~2학년<br>(돌봄현황)<br>1. 오후<br>(13:00~17:00)<br>/4개반<br>2. 연장<br>(17:00~19:00)<br>/1개반<br>(수익자부담 여부)<br>무료   | 1. (1교 1인성)<br>AI바른<br>세계시민 되기<br>2. 깨우치는<br>인성교육<br>3. 감수성을<br>길러주는<br>1인 1악기<br>4. 표현력을<br>키워주는<br>연극<br>5. 몸과 맘이<br>건강한<br>뉴스포츠<br>6. 컴퓨터적<br>사고능력을<br>키우는<br>SW교육 |

2016. 8. 1. 기준

| 학교명   | 설립 유형 | 행정 명칭 | 현황   | 특성화 수업과목   | 돌봄현황  | 특색사항  |
|---|-------|-------|--|--|---|---|
| <br>도담초등학교   | 공립    | 도담동   | (학급수)7<br>(학생수)현원1497명/정원1500명<br>(특수학급운영여부)운영(1개반)<br>(주소)도담동 보람로 33<br>(홈페이지)<br><a href="http://dodam.sjdues.kr">http://dodam.sjdues.kr</a><br>(전화/FAX)410-0106/<br>410-0185<br>(학적담당교사전화)866-9992      | (동아리현황)33개<br>(동아리개설과목)<br>1.줄넘기부 19개<br>2.아로마<br>3.오케스트라<br>4.합창단<br>5.중창단<br>6.국악(사물놀이 실장구)<br>7.창의 융합 드론교실<br>8.정보올림피아드 동아리<br>9.스마트 동아리<br>10.한울교과(독서동아리)<br>11.친구사랑 동아리<br>(토래상담반)<br>12.플라임 디스크 동아리<br>13.티볼 동아리<br>14.육상 동아리<br>15.발명 동아리 | (대상)<br>1~2학년<br>(돌봄현황)<br>1. 오후<br>(13:00~17:00)<br>/5개반<br>2. 연장<br>(17:00~19:00)<br>/1개반<br>(수익자부담 여부)<br>무료(간식비<br>수익자부담)   | *2016 교육부<br>요청 소프트웨어<br>(SW)교육 정책<br>연구 학교<br>*2016 SW교육<br>연계 로봇 활용<br>활성화 실험학교<br>*2016 토래상담<br>운영학교<br>좋은 마음 인성<br>학교<br>(굿네이버스<br>MOU)<br>*2016 무궁화<br>사랑교육 시범<br>학교<br>오케스트라<br>운영교 |
| <br>양지초등학교   | 공립    | 도담동   | (학급수)22<br>(학생수)현원 475명<br>(특수학급운영여부)미운영<br>(주소)보듬로 11<br>(홈페이지)<br><a href="http://yangji.sjdues.kr">http://yangji.sjdues.kr</a><br>(전화/FAX)867-9052/<br>866-1843<br>(학적담당교사전화)867-9052                   | (동아리현황)8개<br>(동아리개설과목)<br>1.발명<br>2.방승댄스<br>3.미술<br>4.음악(난타)<br>5.독서토론<br>6.사진<br>7.방승반<br>8.학생회   | (대상)<br>1~2학년<br>3~4학년 등<br>(돌봄현황)<br>1. 오후<br>(13:00~17:00)<br>/1개반<br>2. 연장<br>(17:00~19:00)<br>/1개반<br>2. 연계<br>(14:00~19:00)<br>/1개반<br>(수익자부담여<br>부)<br>무료(간식비만<br>학부모 부담) | 육상부 운영  |
| <br>늘봄초등학교 | 공립    | 도담동   | (학급수)21<br>(학생수)현원404명/정원1232명<br>(특수학급운영여부)운영(1개반)<br>(주소)도담동 다솔로 183<br>(홈페이지)<br><a href="http://neulbom.sjdues.kr">http://neulbom.sjdues.kr</a><br>(전화/FAX)903-3400/<br>903-3409<br>(학적담당교사전화)903-3404 | (동아리현황)20개<br>(동아리개설과목)<br>1.과학영화감상부<br>2.나만의 컬러링부<br>3.동시창작부<br>4.만화그리기부<br>5.민속놀이 1~4부<br>(1학년 전체)<br>6.신나는 수학세상부<br>7.영어노래 부르기부<br>8.영화감상부<br>9. 통기타부<br>10.티볼 1~2부<br>11.하모니카1~4부<br>(2학년 전체)<br>12.미술활동부<br>13.3학년 민속놀이부                    | (대상)<br>1~2학년<br>(돌봄현황)<br>1. 월수금<br>(13:00~17:00)<br>화 목<br>(14:00~17:00)<br>/3개반<br>(수익자부담<br>여부)<br>유료(간식비)  | 1. 귀국학생<br>특별학급 운영<br>2. 세종국제교<br>MOU체결로<br>"세종 국제교<br>학생들과 함께<br>하는 수요영어<br>교실" 운영   |

2016. 8. 1. 기준

| 학교명    | 설립 유형 | 행정 구역 | 현황  | 특성화 수업과목   | 돌봄현황   | 특색사항   |
|--------|-------|-------|---|--|--|--|
| 연세초등학교 | 공립    | 어진동   | (학급수)23<br>(학생수)현원 511 명/정원 600명<br>(특수학급운영여부)미운영<br>(주소)다솔로 291<br>(홈페이지)<br><a href="http://yeonse.sjdues.kr/">http://yeonse.sjdues.kr/</a><br>(전화/FAX)860-6500/<br>865-1801<br>(학적담당교사전화)860-6572        | (동아리현황)42개<br>(동아리개설과목)<br>1.무용<br>2.해금<br>3.단소<br>4.소금<br>5.방송반<br>6.축구<br>7.배드민턴<br>8.줄넘기<br>9.리본<br>10.피구   | (대상)1~2학년<br>(돌봄현황)<br>1. 오후<br>(1300~1700)<br>/2개반<br>2.연장<br>(1700~1900)<br>/1개반<br>3.연계<br>(1900~2100)<br>/0개반<br>(수익자부담여부)무료 | 1.오케스트라<br>2.합창부<br>3.밴드부운영<br>4. MOU - 더샵센트럴시티 (한들마을2단지)와 MOU 체결(주최장 협조)  |
| 연양초등학교 | 공립    | 어진동   | (학급수)46<br>(학생수)현원1,101명/<br>정원1,100명<br>(특수학급운영여부)운영(2개반)<br>(주소)어진동 도움3로 37<br>(홈페이지)<br><a href="http://syy.sjdues.kr/">http://syy.sjdues.kr/</a><br>(전화/FAX)998-4202/<br>998-4218<br>(학적담당교사전화)998-4202 | (동아리현황)46개<br>(동아리개설과목)<br>1.독후활동 2.동시암송<br>3.산화그리기<br>4.전통놀이 5.종이접기<br>6.창의그림그리기<br>7.아티스타피<br>8.만화그리기<br>9.독서 10.수화 11.북아트<br>12.과학탐구 13.스마트학습<br>14.보드게임 15.배드민턴<br>16.피구 17.발놀이<br>18.미디어감상부<br>19.캘리그라피 등등        | (대상)1~6학년<br>(돌봄현황)<br>1. 오후<br>(1300~1700)<br>/5개반<br>2.연장<br>(1700~1900)<br>/1개반<br>3.연계<br>(1300~1700)<br>/1개반<br>(수익자부담여부)무료 | 1.나눔, 이룸, 키움이라는 나카프로젝트교육<br>2.당-당-당 교육 -서유당(독서) -음유당 (1인1악기) -풍류당 (줄넘기)  |
| 아름초등학교 | 공립    | 아름동   | (학급수)55<br>(학생수)현원1343명/<br>정원1350명<br>(특수학급)운영(1개반)<br>(주소)달빛로 174<br>(홈페이지)<br><a href="http://areum.sjdues.kr/">http://areum.sjdues.kr</a><br>(전화/FAX)998-1846<br>(학적담당교사전화)998-1848                     | (동아리현황)54개/<br>1343명(100%)<br>(동아리개설과목)<br>메이킹북, 독서토론, 민속놀이, 오카리나, 감성놀이, 창의수학, 캘리그라피, 일러스트, 폰트디자인, 다큐멘터리비평 등54개<br>(자유동아리현황)47개/71명(5.63%)<br>(자유동아리개설과목)<br>1.포라상담동아리<br>2.다누림동아리<br>3.스마일투게더챌린지(평화감수성동아리)<br>4.합정동아리 | (대상)<br>1~2학년<br>(돌봄현황)<br>1. 오후<br>(1310~1700)<br>/5개반<br>2.연장<br>(1700~1900)<br>/1개반<br>(수익자부담여부) 무료<br>(간식비만 수익자부담)           | 1.교과통합진로 교육 진로체험활동 등을통한진로 교육 강화<br>2.교육과정과 연계 독서교육 활성화 평생교육 특성화프로그램 학부모미디어 재능기부그림책 읽기운영<br>3.학교총이웃을 통한 학부모 소통 강화<br>4.합창부 운영<br>5.풋살부 운영<br>6.학습공동체 선도학교<br>7.유네스코학교<br>8.월드비전대전 세종충남지역본부 MOU 체결 |

2016. 8. 1. 기준

| 학교명    | 설립 유형 | 행정 구역 | 현황   | 특성화 수업과목  | 돌봄현황  | 특색사항   |
|--------|-------|-------|--|---|---|--|
| 나래초등학교 | 공립    | 아름동   | (학급수)51<br>(학생수)현원1210명/<br>정원1200명<br>(특수학급운영여부)운영(1개반)<br>(주소)아름동 달빛1로 108<br>(홈페이지)<br><a href="http://narae.sjdues.kr">http://narae.sjdues.kr</a><br>(전화/FAX)867-8061/<br>867-8604<br>(학적담당교사전화)867-8061 | (동아리현황)<br>(동아리개설과목)<br>1.영어회화 2.통기타<br>3.우쿨렐레 4.바이올린<br>5.플룻 6.오카리나<br>7.그리기 8.창의공예<br>9.로봇과학<br>10.우주항공<br>11.생명과학 12.미술<br>13.방송댄스<br>14.음악줄넘기<br>15.배드민턴 16.농구<br>17.컴퓨터 18.바둑<br>19.창의탐구수학<br>20.축구 21.역사교실<br>22.한자급수<br>23.요리 24.독서논술<br>25.주산왕산<br>26.중국어 | (대상)<br>1~2학년<br>(돌봄현황)<br>1. 오후(학교 시간~17:00)<br>/6개반<br>2.연장<br>(17:00~19:00)<br>/1개반<br>(수익자부담여부)무료<br>(간식비만 수익자부담) | 11.생명과학 12.미술 13.방송댄스 14.음악줄넘기 15.배드민턴 16.농구 17.컴퓨터 18.바둑 19.창의탐구수학 20.축구 21.역사교실 22.한자급수 23.요리 24.독서논술 25.주산왕산 26.중국어 |
| 고운초등학교 | 공립    | 고운동   | (학급수)40<br>(학생수)현원926명/정원1200명<br>(특수학급운영여부)운영(1개반)<br>(주소)고운중 만남로 45<br>(홈페이지)<br><a href="http://gowoon.sjdues.kr">http://gowoon.sjdues.kr</a><br>(전화/FAX)903-4300/<br>903-4310<br>(학적담당교사전화)903-4305      | (동아리현황) 23개<br>(동아리개설과목)<br>1.교육미술 2.농구<br>3.로봇과학 4.미술<br>5.바둑 6.배드민턴<br>7.방송댄스<br>8.생명과학<br>9.우쿨렐레 10.영어<br>11.주산왕산<br>12.창의사고<br>13.축구 14.컴퓨터<br>15.토말공예 16.탁구<br>17.플룻 18.바이올린<br>19.영재과학실험<br>20.쿠기&간단요리<br>21.독서논술<br>22.점핑클레이<br>23.한자                      | (대상)<br>1~2학년<br>(돌봄현황)<br>1. 오후<br>(13:20~17:00)<br>/4개반<br>(수익자부담여부)무료(간식비만 수익자부담)                                  | 1.2016년 창의 융합교육 (STEAM) 선도학교<br>2.1인1악기를 통한 감성 기르기<br>3.중간활동시간 (30분)을 활용한 놀이 시간 운영<br>4.창의성·표현력을 키워주는 연극 교육 실시         |
| 온빛초등학교 | 공립    | 고운동   | (학급수)44<br>(학생수)현원1004명/<br>정원1075명<br>(특수학급운영여부)운영(1개반)<br>(주소)만남로 174<br>(홈페이지)<br><a href="http://onbit.sjdues.kr">http://onbit.sjdues.kr</a><br>(전화/FAX)903-3700/<br>903-3710<br>(학적담당교사전화)903-3705      | (동아리현황) 8개<br>(동아리개설과목)<br>1.큐브<br>2.프라모델 모형부<br>3.베이킹부<br>4.UCC부<br>5.페이퍼크래프트부<br>6.연기부<br>7.만들기부<br>8.건담부   | (대상)<br>1~2학년<br>(돌봄현황)<br>1. 오후<br>(13:10~16:30)<br>/3개반<br>(수익자부담여부)<br>유료(간식비 일1,500원)                             | 혁신학교(따뜻한 감성, 밝은 지성의 민주학교)  |

2016. 8. 1. 기준

| 학교명    | 설립 유형 | 행정 동명 | 현황   | 특성화 수업과목   | 돌봄현황  | 특색사항  |
|--------|-------|-------|--|--|---|---|
| 두루초등학교 | 공립    | 고운동   | (학급수)28<br>(학생수)현원660명/정원900명<br>(특수학급운영여부)미운영<br>(주소)고운동 만남로 227<br>(홈페이지)<br>http://duru.sjeduks.kr<br>(전화/FAX)903-2703/<br>903-2777<br>(학적담당교사전화)903-2705           | (동아리현황) 35개<br>(동아리개설과목)<br>1.노래와 율동 2.진로탐험<br>3.동요부르기 4.동요세상<br>5.방송부 6.독서감상<br>7.싱카썩썩(독서)<br>8.영어노래<br>9.다큐멘터리 10.디베이트<br>11.놀이수학 12.발명<br>13.우리역사 바로알기<br>14.다독다독(독서)<br>15.영어회화 16.창의미술<br>17.역사 인물 스페셜<br>18.영어회화2(원어민)<br>19.신의 손(종이접기)<br>20.종이접기(2)<br>21.종이접기(3)<br>22.보드게임 23.보드게임2<br>24.그림그리기<br>25.페피투게대(친구사랑부)<br>26.일러스트 27.식생활문화<br>28.두루두루 건강지킴이<br>29.전통놀이 30.전통놀이2<br>31.애들이 놀재(전통놀이)<br>32.교실놀이 33.사물놀이<br>34.농구 35.플로어볼 | (대상)<br>1~2학년<br>(돌봄현황)<br>1. 오후<br>(13:00~17:00)<br>/ 2개반<br>(수익자부담 여부)<br>무료 : 돌봄 프로그램 및 운영<br>유료 : 1일 1회<br>1,500원 간식비 | 1. 비즈쿨 진로 창업 선도학교 운영<br>2. 진로체험 세종 홀플러스 MOU체결<br>3. 우수학교 스포츠클럽 선도학교 운영<br>4. 별빛항기 그윽한 행복한 두루지기 배움길 운영 (학교교육과정)<br>5. 두루지기 학생자치회 운영(브랜드 교육)<br>6. 별빛항기 특색 교육 및 동아리 활동 (역점교육) |
| 으뜸초등학교 | 공립    | 고운동   | (학급수)11<br>(학생수)현원 217명/<br>정원 275명<br>(특수학급운영여부) 미운영<br>(주소)고운동 마들로 132<br>(홈페이지)<br>http://eutteum.sjeduks.kr<br>(전화/FAX)903-2500/<br>903-2540<br>(학적담당교사전화)903-2505 | (동아리현황)9개<br>(동아리개설과목)<br>1.리코더<br>2.창의미술<br>3.배드민턴(1)<br>4.배드민턴(2)<br>5.탁구<br>6.실습노작<br>7.창의력수학<br>8.진로탐색<br>9.영어영화감상부  | (대상)<br>1~2학년<br>(돌봄현황)<br>1. 오후<br>(13:00~17:00)<br>/ 1개반<br>(수익자부담 여부)<br>유료(간식비: 1식당 1,500원)                           | 1.독서 습관 형성을 위한 다양한 독서활동 전개<br>2.매월 주제 중심 통합 활동인 꿈수레 체험학습 실시<br>3.방과후학교 기적의 놀이터(무료)<br>1~4학년 학생 대상 주 1시간 운영 등  |
| 가락초등학교 | 공립    | 고운동   | (학급수)16<br>(학생수)현원323/정원912명<br>(특수학급운영여부)운영(1개반)<br>(주소)고운동 마들로 208<br>(홈페이지)<br>http://garak.sjeduks.kr<br>(전화/FAX)903-1200/<br>903-1210<br>(학적담당교사전화)903-1205       | (동아리현황)13개<br>(동아리개설과목)<br>1.독서부<br>2.만화그리기부<br>3.방송부<br>4.배구부<br>5.북아트부<br>6.사물놀이부<br>7.아동요리부<br>8.영어동요부르기부<br>9.종이접기부<br>10.티볼부<br>11.판승부르기부<br>12.피구부<br>13.함께하는 지역팀장부  | (대상)<br>1~2학년<br>(돌봄현황)<br>1. 오후<br>(13:20~17:00)<br>/ 2개반<br>(수익자부담 여부)<br>무료운영/<br>유료(간식비 1회 1,500원 수익자 부담)             | 1.생각의 싹을 키우는 독서교육<br>2.감성UP 문화 예술 교육을 통한 감성인기르기   |

2016. 8. 1. 기준

| 학교명    | 설립 유형 | 행정 동명 | 현황  | 특성화 수업과목   | 돌봄현황   | 특색사항   |
|--------|-------|-------|---|--|--|--|
| 다빛초등학교 | 공립    | 중촌동   | (학급수)50/18<br>(학생수)현원403명/<br>정원450명<br>(특수학급운영여부)미운영<br>(주소)달빛1로 7중촌동 239-1)<br>(홈페이지)<br>http://dabit.sjeduks.kr<br>(전화/FAX)903-3500/<br>903-3575<br>(학적담당교사전화) 903-3503    | (방과후현황) 18개<br>(방과후개설과목)<br>1.바둑 2.창의공예<br>3.주산암산 4.로봇과학<br>5.아동요리 6.컴퓨터<br>7.영어교실 8.축구<br>9.생명과학 10.창의수학<br>11.독서논술 12.요가<br>13.방송댄스<br>14.우쿨렐레<br>15.바이올린<br>16.미술회화<br>17.바이올린/비올라<br>18.첼로/디블베이스   | (대상)<br>1~2학년<br>(돌봄현황)<br>1. 오후<br>(하교후~17:00)<br>/ 27개반<br>(수익자부담 여부)<br>유료(간식비 만 해당)  | 생중심 식습관교육 운영학교<br>유네스코학교 운영  |
| 중촌초등학교 | 공립    | 중촌동   | (학급수)39<br>(학생수)현원899명/<br>정원1050명<br>(특수학급운영여부) 운영(2개반)<br>(주소)중촌동 도움 1로 160<br>(홈페이지)<br>http://jongchon.sjeduks.kr<br>(전화/FAX)903-3600/<br>903-3619<br>(학적담당교사전화) 903-3600 | (동아리현황) 24개부<br>(64반)<br>(동아리개설과목)<br>1.로봇과학 2.창의과학<br>3.항공과학 4.3D 프린팅<br>5.드론 6.창의수학<br>7.주산암산 8.영어회화<br>9.스피치 방송교실<br>10.요리교실<br>11.컴퓨터 기초<br>12.컴퓨터 자격증<br>13.창의미술 14.공예<br>15.바이올린<br>16.우쿨렐라 17.플룻<br>18.첼로 19.축구<br>20.미술회화(수채화)<br>21.독서논술<br>22.중국어 23.바둑<br>24.방송댄스 | (대상)<br>1~2학년<br>(돌봄현황)<br>1. 오후<br>(13:00~17:00)<br>/ 4개반<br>(수익자부담 여부)<br>유료(간식비 수익자부담)  | 1.교육부 교실수업개선선도학교<br>2.창의융합선도학교<br>3.사이버폭력선도학교<br>4.어울림선도학교<br>5.수학영재학급운영<br>6.오케스트라부 운영<br>7.로봇동아리부 운영 |
| 보람초등학교 | 공립    | 보람동   | (학급수)7개<br>(학생수)현원130명/<br>정원1200명<br>(특수학급운영여부)미운영<br>(주소)보람동로 39<br>(홈페이지)<br>http://boram.sjeduks.kr<br>(전화/FAX)903-0300/<br>903-0377<br>(학적담당교사전화) 903-0305               | (동아리현황)7개<br>(동아리개설과목)<br>1.오카리나<br>2.배드민턴<br>3.리코더<br>4.줄넘기<br>5.핸드벨<br>6.유네스코지역탐구 동아리<br>7.종이접기  | (대상)<br>1~2학년,<br>3~6학년<br>(돌봄현황)<br>1. 오후<br>(13:00~17:00)<br>/ 1개반<br>2. 연계<br>(14:00~17:00)<br>/ 1개반<br>(수익자부담 여부)무료<br>(간식비 월 3만원 수익자부담) | 2016.3.1. 개교<br>유네스코학교   |

2016. 8. 1. 기준

| 유치원명   | 설립 유형 | 행정동명 | 현황   | 특성화 수업과목  | 돌봄현황  | 특색사항        |
|--------|-------|------|--|---|---|-------------|
| 소담초등학교 | 공립    | 소담동  | (학급수)26<br>(학생수)현재 501명<br>(특수학급)운영(1학급)<br>(주소)소담1로 35<br>(홈페이지)<br>http://sodamsjedues.kr<br>(전화/FAX)861-7300/<br>283-8112<br>(학적담당교사전화)861-7300 | (고정 동아리 현황) 19개<br>(자유 동아리 개설과목)<br>1. 플러어블부<br>2. 방송부<br>3. 지역문화 탐방부 | (대상) 1~2학년<br>(돌봄현황) 1. 오후 (14:00~17:00) (수익자부담 여부) 무료(간식비 1일 2,000원 수익자) | 2016.5.1.개교 |

중학교 현황

2016. 8. 1. 기준

| 학교명    | 설립 유형 | 행정동명 | 현황  | 특성화 수업과목   | 특색사항  |
|--------|-------|------|---|--|---|
| 조치원중학교 | 공립    | 조치원읍 | (학급수)29<br>(학생수)현원686명/정원690명<br>(남여공학여부)남중<br>(특수학급)운영(2개반)<br>(주소)조치원읍조치원중고길 10-1 조치원중학교<br>(홈페이지)<br>http://hichiwon.sjedums.kr<br>(대표전화/FAX)863-0773/<br>866-9995<br>(학적담당교사전화)<br>320-6107 | (방과후현황)19<br>(방과후개설과목)<br>1.국어초지도 2.수학기초지도<br>3.영어초지도<br>4.사회논술영역문시작하기<br>5.과학문제풀이반 6.과학실험반<br>7.영어문장이해및독해<br>8.영어내신심화반 9.기술가정반<br>10.초급통기타반 11.C언어프로그래밍반<br>12.재미있는에니메이션제작및감상<br>13.드문제작 14.탁구반 15.농구반<br>16.밴드인턴반 17.축구반<br>18.레크레이션으로배우는호신술<br>19.만화-일라스트반<br>(동아리현황)17<br>(동아리개설과목)<br>1.번두부 2.프라장인 3.정경다리봉사단<br>4.행복누리봉사단 5.nba농구반<br>6.시사비판및정치토론회반<br>7.드문제작동아리반 8.멀티테스킹<br>9.네티드라마무탁구동아리 10.과학영이들<br>11.융합수학토론회반<br>12.조치원중학교방송국<br>13.애니메이션부 14.캐리해줄게<br>15.Wu_tanclan 16.컨프러동아리<br>17.GAME스케치 | 1.영어학급(영어,수학)<br>2.교육복지우선학교<br>3.mou체결(9곳)<br>1)세종시제가노인 자원센터<br>2)세종종합사회 복지관<br>3)세종특별자치시 사회복지협의회<br>4)대한적십자사 봉사회(세종시지구협의회)<br>5)세종특별자치시 청소년활동진흥 센터<br>6)세종YWCA성인권 상담센터<br>7)세종시건강가정.다문화가족지원 센터<br>8)다바치안경원 조치원점<br>9)세종지역자활센터<br>4.스교육 선도학교<br>5.스포초동아리활성 학교 |

2016. 8. 1. 기준

| 학교명      | 설립 유형 | 행정동명 | 현황   | 특성화 수업과목   | 특색사항   |
|----------|-------|------|--|--|--|
| 조치원여자중학교 | 공립    | 조치원읍 | (학급수)29<br>(학생수)현원657명/<br>정원657명<br>(남여공학여부)여중<br>(특수학급)운영(2개반)<br>(주소)<br>조치원읍새내로160<br>(홈페이지)<br>http://chogms.sjedums.kr<br>(대표전화/FAX)<br>864-2072/866-9996<br>(학적담당교사전화)<br>864-2072                | (방과후현황)14<br>(방과후개설과목)<br>1.수학반1 2.수학기본2 3.수학심화2<br>4.국.영.수3 5.원어민영어회화<br>6.한국사능력검정시험대비반<br>7.피구&줄넘기 8.밴드인턴 9.탁구<br>10.영상제작 11.댄스 12.미술만화1<br>13.미술만화2 14.중국어초급<br><br>(동아리현황)41<br>(동아리개설과목)<br>1.예그리나<br>2.3학년뷰티동아리&자기관리<br>3.일행뱅크조영어회화동아리<br>4.클럽 5.Black&White<br>6.자이언트새싹 7.지구방위부<br>8.불사르자체지방 9.stringensemble<br>10.넷볼부 11.jobworld 12.너영너영<br>13.pop캘리그래피<br>14.내이름은코난탐정이쵸<br>15.줄넘기 16.아리리우<br>17.글로벌리아와심자수를<br>18.스쿨오브하모니<br>19.함께놀자수학놀이반<br>20.Let美girl 21.미니어처<br>22.아수라백작 23.꿈을찾아Dream<br>24.팔방미인 25.무한상상컴퓨터발명반<br>26.수학에관련된보드게임<br>27.코코(coco) 28.나랑놀자!<br>29.손톱을부탁해 30.미남미녀4<br>31.만화부 32.조선사람동아리<br>33.보틀보틀 34.발명반빅뱅<br>35.EnglishBookClub<br>36.신문으로세상읽기<br>37.byebystress 38.다도동아리<br>39.패러디의모든것 40.리얼포즈<br>41.공개된정원 | 1.혁신학교<br>2.교육복지우선학교<br>3.MOU체결(3곳)<br>1)세종사회복지협의회<br>2)세종종합사회 복지관<br>3)청소년수련관                                     |
| 연동중학교    | 공립    | 연동면  | (학급수)4<br>(학생수)현원42명/<br>정원75명<br>(남여공학여부)남녀공학<br>(남녀합반여부)남녀합반<br>(특수학급)운영(1개반)<br>(주소)연동면내판로 10-13<br>(홈페이지)<br>http://yeondong.sjedums.kr<br>(대표전화/FAX)<br>864-7022/866-5931<br>(학적담당교사전화)<br>864-7022 | (동아리현황)6<br>(동아리개설과목)<br>1.아트테리어<br>2.밴드<br>3.배구<br>4.축구<br>5.드론연구<br>6.네일아트   | 1.학교폭력예방 (어깨동무학교), <셋드>운영<br>2.학생자치회 (에그뱅크)운영<br>3.세종파라미타 MOU체결<br>4.해피클래스데이 운영<br>5.전통적교사학습 공동체운영<br>6.사제동행텃밭 가꾸기 |

2016. 8. 1. 기준

| 학교명   | 설립 유형 | 행정 동명 | 현황   | 특성화 수업과목   | 특색사항   |
|---|-------|-------|--|--|--|
| 부강중학교    | 공립    | 부강면   | (학급수)8(특수학급포함)<br>(학생수)현원152명/<br>정원179명<br>(남여공학여부)남녀공학<br>(남녀합반여부)남녀합반<br>(특수학급)운영(1개반)<br>(주소)부강면부강로<br>25-7번지<br>(홈페이지)<br>http://bugang.sjedums.kr<br>(대표전화/FAX)<br>275-4082/275-0408<br>(학적담당교사전화)<br>275-4082     | (방과후현황)18<br>(방과후개설과목)<br>1.수학3 2.세상과 만나는 영어교실<br>3.요리A 4.축구 5.실전국어<br>6.수학 업그레이드 7.생생영어회화<br>8.과학 탐구반 9.피카소반<br>10.신나는바이올린 11.탁구12.배구<br>13.원예가든 14.우쿨렐레 15.POP<br>16.농구 17.요리B   | 1.행복한배움터<br>(진원형농촌학교)<br>2.마을과공감하는<br>교육공동체운영<br>(재능기부동아리)<br>3.거꾸로복지프로<br>그램운영<br>4.꿈길을찾는교사<br>학습공동체<br>5.교과프로젝트<br>학습교사연구회   |
| 금호중학교  | 공립    | 금남면   | (학급수)8<br>(전체학생수)현원134명/<br>정원175명<br>(남여공학여부)남녀공학<br>(남녀합반여부)남녀합반<br>(특수학급)운영여부)운영<br>(1개반)<br>(주소)금남면금남구죽로<br>196-1<br>(홈페이지)<br>http://geumho.sjedums.kr<br>(대표전화/FAX)<br>866-7800/866-5937<br>(학적담당교사전화)<br>866-6567 | (방과후현황)22<br>(방과후개설과목)<br>1.뽀뽀한수학 2.영어아놀자<br>3.문학탐구 4.숨마콤라우데수학<br>5.사고력국어 6.영어스토리팩토리<br>7.역사기분 8.재밌는과학 9.생활영어<br>10.사고력수학 11.문학탐구<br>12.사고력영어 13.축구<br>14.바이올린 15.플루트 16.연극<br>17.만화 18.영화 19.영어회화<br>20.독서NIE 21.과학실험 22.탁구 | 1.STEAM프로그램<br>운영으로창의적<br>탐구능력함양<br>2.인문, 독서교육<br>활성화로인성 및<br>창의력신장<br>3.선진형교과교실<br>운영으로교실수업<br>방법개선<br>4.세종과학예술영재<br>학교와MOU체결 |

2016. 8. 1. 기준

| 학교명   | 설립 유형 | 행정 동명 | 현황   | 특성화 수업과목   | 특색사항   |
|---|-------|-------|--|--|--|
| 장기중학교    | 공립    | 장군면   | (학급수)4<br>(학생수)현원72명/<br>정원100명<br>(남여공학여부)남녀공학<br>(남녀합반여부)남녀합반<br>(특수학급)운영(1개반)<br>(주소)장군면장척로359<br>(홈페이지)<br>http://janggi.sjedums.kr/<br>(대표전화/FAX)<br>998-3149<br>(학적담당교사전화)<br>998-3149                   | (방과후현황)4종류18과목<br>(방과후개설과목)<br>1.수준별교과프로그램:<br>교과종합반1, 교과종합반2,<br>교과종합심화반3, 교과종합발전반3<br>2.한다리심화학당:<br>국어심화반, 수학심화반,<br>영어심화반, 과학심화반<br>3.큰술꿈끼교실:<br>배드민턴 및 탁구, 오카리나, 진로코칭,<br>창의공작, 색소폰<br>4.토요특기적성:<br>배드민턴 및 탁구, 진로예술, 밴드,<br>사물놀이, 공예 | *2016학년도자유<br>학기제연구학교<br>선정<br>1. 2016학년도 자유<br>학기제 연구학교<br>선정<br>2. 학력증진 및 특기<br>신장을 위한방과후<br>학교 운영<br>3. 학교스포츠클럽,<br>토요스포츠클레이<br>운영<br>4. 2016 학교폭력예방<br>활동동아리 운영<br>5. 2016 꿈기움<br>멘토링제 운영<br>6. 2016 스포츠클럽<br>우수학교 선정운영<br>(2016 세종시교육<br>감배 학교스포츠클<br>럽상시리그대회<br>중등배드민턴 우승)<br>7. 2016 세종베이징<br>문화예술교류 사물<br>놀이 등 공연 운영<br>8. 2014-2016 전국<br>게이트볼연합회<br>협력업무MOU 체결 |
| 전의중학교  | 공립    | 전의면   | (학급수)9<br>(학생수)현원170명/<br>정원170명<br>(남여공학여부)남녀공학<br>(남녀합반여부)남녀합반<br>(특수학급)운영(1개반)<br>(주소)전의면 운주산로<br>1260-6<br>(홈페이지)<br>http://jeonui.sjedums.kr<br>(대표전화/FAX)<br>863-3200/863-5713<br>(학적담당교사전화)<br>863-9265 | (방과후현황)15<br>(방과후개설과목)<br>1.영어영재<br>2.영어애니메이션<br>3.영어회화<br>4.영어도서읽기<br>5.통합교과<br>6.독서논술<br>7.소프트웨어<br>8.미술<br>9.연극<br>10.사민<br>11.배드민턴<br>12.밴드부<br>13.리브아틀리에<br>14.플룻<br>15.방송댄스  | 1.운주<br>HOPEBRIGHT<br>영어학교 운영<br>(영어특성화 교육)<br>2.SW교육 선도학교<br>3.교육복지우선<br>지원사업<br>(세종총합사회<br>복지관 외<br>14개 기관과MOU<br>체결)<br>4.국제청소년성취<br>포상제운영<br>5.학교폭력예방<br>선도학교<br>(아깨동무학교)  |

2016. 8. 1. 기준

| 학교명   | 설립 유형 | 행정 구역 | 현황  | 특성화 수업과목   | 특색사항  |
|-------|-------|-------|---|--|---|
| 연서중학교 | 공립    | 연서면   | (학급수)8<br>(학생수)현원143명/<br>정원175명<br>(남여공학여부)남녀공학<br>(남녀합반여부)남녀합반<br>(특수학급)운영(1개반<br>(주소)연서면연서로<br>115번지<br>(홈페이지)<br>http://yeonseosjedums.kr/<br>(대표전화/FAX)<br>867-0083/868-5712<br>(학적담당교사전화)<br>867-0083 | (방과후현황)32<br>(방과후개설과목)<br>1.교과방과후<br>(①다정다감(다같이정답대다양한<br>감상하기),<br>②개념속삭일친수학다지기,<br>③문제와함께하는과학여행,<br>④뿌리깊은한국사,<br>⑤리딩으로리드하라,<br>⑥알찬개념수학,<br>⑦공급한사회,<br>⑧속속소설탐험,<br>⑨FunFunEnglish,<br>⑩세종사랑 )<br>2.글로벌인성<br>(창의교구,보드게임,골프,축구)<br>3.1인1악기(밴드,난타,골프,축구)<br>4.야간방과후(학력키움(영어,수학),<br>학력세움(영어,수학), 학력증진(수학))<br>5.오케스트라<br>(바이올린, 비올라, 첼로, 더블베이스,<br>목관악기, 금관악기, 타악기)<br>6.토요방과후<br>(꿈여울, 비타민댄스, 멀티스포츠포<br>통활동) )<br>(동아리현황)16<br>(동아리개설과목)<br>1.자유학기제동아리<br>(카이로봇, 드론, 인문고전독서토론,<br>풍선아트)<br>2.창체동아리<br>(오케스트라합주반, 수험담구반,<br>영어팬팔반,보드게임반,<br>책임기반,영화토론반,<br>지리영화탐구, 역사탐구반,<br>과학탐구반,음악감상반,<br>레슬링반)<br>3.진로 체험드론동아리(D,C,T) | 1. 오케스트라운영교<br>2. 1인1악기운영교<br>3. 예술드림학교운영<br>4. 농어촌거점별우수<br>중학교<br>5. Edu-Pol밴드<br>(경찰밴드) 및<br>두드림밴드<br>(지역사회밴드)와<br>연서중드림밴드와의<br>MOU체결 |

2016. 8. 1. 기준

| 학교명   | 설립 유형 | 행정 구역 | 현황   | 특성화 수업과목   | 특색사항  |
|-------|-------|-------|--|--|---|
| 한솔중학교 | 공립    | 한솔동   | (학급수)24<br>(학생수)현원595명/<br>정원600명<br>(남여공학여부)남녀공학<br>(남녀합반여부)남녀합반<br>(특수학급)운영(1개반)<br>(주소)나리로43<br>(홈페이지)<br>http://sjhansolsjedums.kr<br>(대표전화/FAX)<br>868-1734/866-1731<br>(학적담당교사전화)<br>070-4919-0905 | (방과후현황)11<br>(방과후개설과목)<br>1.일본어 2.캘리그래피 3.방송댄스<br>4.농구 5.컴퓨터 6.요리 7.배드민턴<br>8.만화애니메이션 9.탁구 10.축구<br>11.도시농부<br>(동아리현황)68<br>(동아리개설과목)<br>1.넷볼 2.농구 3.배드민턴<br>4.요가 5.축구 6.티볼 7.피구<br>8.진로탐색반 9.영화감상반<br>10.풋살반 11.미드로영어공부반<br>12.과학UCC 13.소설감상반<br>14.체험수학반<br>15.문학작품감상반 16.영어독서반<br>17.독서클럽만들기반<br>18.논술반 19.술리엔또대상담당반<br>20.EnglishDramaClub<br>21.환경UCC반<br>22.수학보드게임반<br>23.유네스코도시농부반<br>24.독서활동반<br>25.STEAM과학반26.미소천사반<br>27.전통음악1반~8반<br>28.문화예술1반~8반<br>29.기악양상반 30.축구기초반<br>31.신체표현활동반<br>32.네트형활동반 33.여가활동반<br>34.만화/애니메이션제작반<br>35.마술반 36.공예반<br>37.기타연주반 38.보컬반<br>39.캘리그래피반<br>40.영화제작반<br>41.사이언스키트제작반<br>42.즐거는과학수사/환경체험반<br>43.꿈꾸고 도전하는수학1<br>44.꿈꾸고 도전하는수학2<br>45.경제&신문교육1<br>46.경제&신문교육2<br>47.국어콘서트1<br>48.국어콘서트2 49.역사소설반<br>50.연극반 51.창의교구반<br>52.요리반 53.장구<br>54.사물놀이 55.가야금<br>56.영자신문 57.유네스코<br>58.영어원서읽기 59.창작댄스<br>60.음악 61.지구촌학생명실리기<br>62.청소년법제관<br>63.친구사랑 64.과학 65.공연<br>66.뉴클리어댄스<br>67.봉사활동 68.미술 | 1.유네스코학교운영<br>2.감성·융합형세계<br>시민프로젝트운영<br>3.도시농부프로젝트<br>운영(재활용티셔츠경진<br>대회우수학교)<br>4.지속가능발전교육<br>(스마트ESD,레인보우<br>프로젝트)<br>5.한솔자연예술제운영<br>(매달공연,삼시캘러리<br>전시)<br>6.학생문화예술지발전<br>(월간소식지,영자신문)<br>7.선진학교교과교실제<br>운영<br>8.지역공동한솔중<br>STEAM영재학교운영<br>(수학반,과학반운영)<br>9.자유학기활동프로<br>그램운영(예술체육<br>활동-12개반, 주제<br>선택활동-12개반)<br>10.전국장애학생체육<br>대회우수학교<br>11.발명우수학교<br>12.전문직학습공동체<br>신도학교<br>13.2016학생감염병<br>예방선도학교<br>14.그린마일리지시스템,<br>학생자치법정운영<br>15.학교폭력예방선도<br>학교(어깨동무학교)<br>16.휴먼예방(공연)학교 |

2016. 8. 1. 기준

| 학교명  | 설립 유형 | 행정 구역 | 현황   | 특성화 수업과목  | 특색사항   |
|--|-------|-------|--|---|--|
| <br>도담중학교 | 공립    | 도담동   | (학급수)30<br>(학생수)현원723명/<br>정원725명<br><br>(남여공학여부)남녀공학<br>(남녀합반여부)남녀합반<br>(특수학급)운영(1개반)<br>(주소)도담중보람로80<br>(홈페이지)<br>http://dodam.sjedums.kr<br>(대표전화/FAX)<br>410-0201/410-0209<br>(학적담당교사전화)<br>410-0244 | (방과후현황)13<br>(방과후개설과목)<br>1.플룻반 2.바이올린반<br>3.도자기공예반 4.독서논술반<br>5.영어회화반 6.중국어반<br>7.피아노반 8.풋살반<br>9.컴퓨팅사고력을키우는C언어프로그래밍반A<br>10.컴퓨팅사고력을키우는C언어프로그래밍반B<br>11.한국사탐구반 12.배드민턴반<br>13.방송댄스반<br><br>(동아리현황)자율동아리34/<br>특기적성동아리38<br>(동아리개설과목)<br>1.도담런 2.과학탐구반<br>3.늘품(복도코쇼)<br>4.소프트웨어아놀자<br>5.독토 6.영어캡션창작<br>7.영화속수학이야기<br>8.윤리고전탐구<br>9.천재관측<br>10.사랑을전하는캘리그래피<br>11.안티스트레스를위한컬러링<br>12.영화비평반 13.창작댄스반<br>14.캠송반 15.농구<br>16.도담곡 17.도담퀵트<br>18.꿈나래진로동아리<br>19.그린나래수학반<br>20.과학탐구<br>21.도서관을자키는사람들<br>22.사회문화story<br>23.수학멘토멘티<br>24.영자신문반<br>25.팅톡(Think&Talk)<br>26.도담라이브카페<br>27.도담ART반<br>28.도래상담반<br>29.옥타스텔라<br>30.영화로보는역사<br>31.중이집기건축<br>32.컬러링북<br>33.아름다운영화를통한문화산책반<br>34.EnglishConversation<br>35.도담라인미 36.도담런<br>37.영화속과학원리찾기<br>38.축구반 39.화양연하<br>40.농구반 41.VANK<br>42.스마트한도담인이되기위하이미지메이킹<br>43.무한상상실 44.민들레<br>45.상상날개 46.자소서 | 1.혁신학교 지정<br>(2015~2018)<br><br>2.주니어소프트웨어카데미운영<br>(방과후학교)<br><br>3.2016학년도영재학급운영학교 선정(발명1학급, 정보1학급) |

2016. 8. 1. 기준

| 학교명  | 설립 유형 | 행정 구역 | 현황  | 특성화 수업과목  | 특색사항  |
|--|-------|-------|---|---|---|
| <br>양지중학교 | 공립    | 도담동   | (학급수)21<br>(학생수)현원484명/<br>정원500명<br>(남여공학여부)남녀공학<br>(남녀합반여부)남녀합반<br>(특수학급)운영(1개반)<br>(주소)갈매로512<br>(홈페이지)<br>http://yangji.sjedums.kr<br>(대표전화/FAX)<br>903-3000/903-3012<br>(학적담당교사전화)<br>903-3005 | (방과후현황)13<br>(방과후개설과목)<br>1.중국어 2.바이올린<br>3.독서논술 4.경제탐구토론<br>5.영어회화 6.요리 7.통기타<br>8.s/w반 9.방송댄스 10.축구<br>11.농구 12.배드민턴 13.풋살<br><br>(동아리현황)28<br>(동아리개설과목)<br>1.팝캐리커처 2.수학탐구<br>3.수학구조물 4.MATHMATE1<br>5.MATHMATE2<br>6.도래상담 7.웹툰위킹 8.방송<br>9.과학영화동아리1<br>10.과학영화동아리2 11.과학피클 12.스크린<br>탐구 13.배드민턴 14.밴드 15.음악영화 16.도예<br>17.페이퍼크레프트 18.왕지왕 19.요가<br>20.그래픽 21.토탈공예 22.국악아놀자<br>23.RCY-소년단체 24.안테나, 25.문화부<br>26.과학실험동아리, 27.책벌레리더스반,<br>28.창작댄스동아리   | 1.영상대학교MOU체결<br>2.교과교실제(2,3학년영어, 수학)운영<br>3.자유학기제1학년 2학기운영<br>4.전문적학습공동체(배움의공동체, 교사리더십, PBL 학습기반)운영<br>5.어울림프로그램<br>6.도래상담운영 학교<br>7.우수학교스포츠클럽운영학교<br>8.학교로찾아가는 학부모평생교육 프로그램운영학교<br>9.교육부 통일동아리 운영 선도학교<br>10. 건강체력향상학교<br>11. 흡연예방(금연) 교육 실천학교                                   |
|  |       |       | (학급수)25<br>(학생수)현원581명/<br>정원625명<br>(남여공학여부)남녀공학<br>(남녀합반여부)남녀합반<br>(특수학급)미운영<br>(주소)어울로41<br>(홈페이지)<br>http://saerom.sjedums.kr<br>(대표전화/FAX)<br>998-2650/998-2654<br>(학적담당교사전화)<br>998-2650      | (방과후현황)23 (방과후개설과목)<br>1.플룻 2.첼로 3.바이올린 4.오케스트라<br>5.중국어회화 6.통기타 7.배드민턴 1,2<br>8.탁구 9.농구 1,2 10.축구 11.티볼 12.방송댄스<br>13.수학1,2,3 14. 과학 15. 원어민영어회화<br>16.영어원시읽기 17.영어프레젠테이션<br>18.중국어활동반<br><br>(동아리현황)43 (동아리개설과목)<br>1.해피브레인(보드게임) 2.새물영상부<br>3.핑퐁핑퐁(탁구) 4.GreenFood<br>5.중이집기부 6.프린키피아 7.그린나래<br>8.CPU(컴퓨터) 9.제페토 10.꿈나무(역사)<br>11.날아라슈퍼보드 12.SDM(댄스)<br>13.슈카모멘트(연극) 14.MSG(수학)<br>15.새물농구부 16.SRUN(모의유엔)<br>17.SRBC(방송반) 18.1 차창작부<br>19.MovieCompany 20.여자플로어볼<br>21.SSG새물지구지킴이 22.새물심포니아<br>23.Math-TeachingUCC반 24.컬러테라피반<br>25.캐논속구부 26.꿈지락 27.풋살부<br>28.도래친구반 29.실크로드반<br>30.플라톤의후예 31.중국문화체험반<br>32.BookConcert 33.생각속삭반<br>34.침울반(단소반) 35.필리버즈<br>36.갈릴레오반(과학탐구토론실험)<br>37.과학동보기 38.미미미술클라브<br>39.건강교실 40.영상문학강상반<br>41.English&travel 42.꿈키우미반<br>43.한자자격증반 | 1.도래상담학교<br>2.우수학교스포츠클럽<br>3.흡연예방실천학교<br>4.학교폭력예방선도학교(어깨동무학교)<br>5.자유학기제선도학교<br>6.맞춤형학력향상 프로그램운영<br>7.인문소양교육활성화사업(인문학동아리) 운영<br>8.학부모학교참여 지원사업운영<br>9.학교자치법정운영<br>10.교과교실제운영<br>11.영재학급(수학·과학) 운영<br>12.전문적학습공동체 운영<br>13.사제관감프로그램 학습운영<br>14.학기말행동더하기 프로그램 운영<br>15.세종아이비트 MOU체결 |

2016. 8. 1. 기준

| 학교명   | 설립 유형 | 행정 구역 | 현황   | 특성화 수업과목   | 특색사항  |
|-------|-------|-------|--|--|---|
| 아름중학교 | 공립    | 아름동   | (학급수)38<br>(학생수)현원925명/<br>정원925명<br>(남여공학여부)남녀공학<br>(남녀합반여부)남녀합반<br>(특수학급)운영(1개반)<br>(주소)아름동달빛1로167<br>(홈페이지)<br>http://areum.sjedums.kr<br>(대표전화/FAX)<br>867-9892/867-9744<br>(학적담당교사전화)<br>867-9047   | (방과후현황)35<br>(방과후개설과목)<br>1.국어공품 2.영어실력향상<br>3.English.jump.jump!<br>4.수학가우스 5.피타고라스<br>6.원어민회화 7.신나는과학이야기<br>8.요리 9.한자급수 10.sw실화<br>11.미술디자인 12.방송댄스<br>13.난타 14.미술 15.농구<br>16.축구 17.배드민턴 18.포크기타<br>19.바이올린 20.농구기초<br>21.농구실화 22.대회준비농구<br>23.국어디딤돌 24.영어집중공략<br>25.원어민영어회화<br>26.수학개념이미지<br>27.funfun한과학 28.신나는과학탐구<br>29.jumpjumpEnglish<br>30.우리말국어 31.중국어회화멘토링 | 1.제13회전국100대<br>교육과정최우수<br>학교<br>2.MOU체결(국제<br>고.인도마운트카<br>멜스쿨.공주대.중<br>촌종합복지센터.<br>한·뷰티협동조합.<br>테크빌교육)<br>3.교육부sw교육연구<br>학교운영<br>4.교육부인구교육<br>시범학교운영<br>5.감성.융합형세계<br>시민프로젝트<br>[유네스코학교]<br>운영<br>6.지역연계예술교<br>육모델학교운영<br>7.수학나눔학교운영 |
|       |       |       | (동아리현황)75<br>(동아리개설과목)<br>1.과학실험 2.프라모델 3.고전독서<br>4.네모메로직 5.sw는내친구<br>6.영어보드게임 7.소설창작<br>8.컬러링 9.수학독서 10.펠트DIY<br>11.도래상담 12.사회문제탐구<br>13.과학탐구 14.영어독서 15.요리<br>16.축구 17.영자신문 18.십자수<br>19.영화감상 20.창의인내컬트<br>21.퍼즐맞추기 22.트레킹<br>23.관측천문학 24.영화칠하기<br>25.머리로읽는역사 26.컬러링과필사<br>27.밴드 28.방송 29.통계로보는야구<br>30.철학독서 31.한울이 32.자전거<br>33.나노블럭 34.지리탐구<br>35.수학독서토론 36.애니메이션영화<br>37.문학필사 38.나도화가<br>39.미술감상 40.사진 41.드론<br>42.도서 43.교지제작 44.아우락<br>45.그래비티 46.아름여행봉사<br>47.Quvity 48.과짜들의노랫소리<br>49.투데이 50.차임벨 51.생활법<br>52.아름뱅크 53.진로탐색<br>54.파카소 55.기가팡팡<br>56.사제동행캠핑 57.sky 58.RCY<br>59.봉우리 60.자전거타기<br>61.POPSTAR 62.미네르바<br>63.한국과학우주청소년 64.T.N.T<br>65.영어로하는과학실험<br>66.너와나의케미스토리<br>67.교학상장 68.고전부 69.아름C<br>70.할수 71.드림하이 72.TED<br>73.SWA놀자 74.BookClub<br>75.필요회 |  |   |

2016. 8. 1. 기준

| 학교명   | 설립 유형 | 행정 구역 | 현황   | 특성화 수업과목   | 특색사항   |
|-------|-------|-------|--|--|--|
| 어진중학교 | 공립    | 어진동   | (학급수)9<br>(학생수)현원210명/<br>정원225명<br>(남여공학여부)남녀공학<br>(남녀합반여부)남녀합반<br>(특수학급)미운영<br>(주소)다솔로10<br>(홈페이지)<br>http://eojin.sjedums.kr<br>(대표전화/FAX)<br>410-0750/410-0777<br>(학적담당교사전화)<br>410-0754 | (방과후현황)7<br>(방과후개설과목)<br>1.원어민회화반(3반)<br>2.영어에세이반<br>3.바이올린반<br>4.통기타반<br>5.컴퓨터반<br><br>(여름방학방과후현황)9<br>(방과후개설과목)<br>1.독서논술<br>2.만화로배우는한국사<br>3.유선생영어교실<br>4.나도실험(과학)<br>5.아트팩토리(미술)<br>6.원어민회화(영어)<br>7.바이올린반<br>8.통기타반<br>9.컴퓨터반<br><br>(동아리현황)12<br>(동아리개설과목)<br>1.鞆笥반<br>2.도서반<br>3.배드민턴반<br>4.영화시사토론반<br>5.중이접기반<br>6.과학독서토론반<br>7.융합과학반<br>8.도래상담반<br>9.방송반<br>10.음악영화감상반<br>11.한자펜글씨반<br>12.꿈기우미<br><br>(자율동아리현황)18<br>(자율동아리개설과목)<br>1.영어우비반<br>2.영자신문반<br>3.영어미디어반<br>4.애니메이션반<br>5.프라모델반<br>6.댄스반 7.배드민턴반<br>8.피구반<br>9.과학발명반<br>10.퍼즐반<br>11.영화감상반<br>12.보드게임반<br>13.바른인성반<br>14.도시농부반<br>15.설목졸스반<br>16.사회수프반<br>17.자전거탐구반<br>18.밴드반 | 1.외국어중점학교(English<br>e-book 프로그램,매주영어<br>뉴스(ENNNews)방송,<br>영자신문(EOJINBUZZ)<br>연4회발행, 영어도서,<br>잡지, 신문구독,<br>GlobalLeaderProgram<br>(해외학교탐방및교류),<br>English Contest 및 Festival,<br>Camp)<br>2.귀학생특별학급운영교<br>(방과후 학교운영 및 원어민<br>심화수업, 일반학생과 귀국반<br>학생의1:1 peertutoring<br>운영)<br>3.학생의역량을높이는 교과<br>교실제 운영(교과교실활용<br>진로맞춤형 교육과정 및<br>자율선택 프로그램운영,<br>각종 교재 및 교과자료 및<br>수업결과물비치, 교육과정<br>재구성 및 수업나눔을 위한<br>교사수업 연구동아리 활성화,<br>교과교실 특성과 생활지도를<br>고려한 교실 구성배치)<br>4.365일 글항기관 운영 및<br>각종별 열린도서관 운영<br>(신문, 잡지구독, 독서동아리<br>캠프 운영, 국립세종도서관<br>연계 독서교육)<br>5.학생주도 참여형자율동아리<br>운영(18개 동아리 매주 운영<br>및 활동보고서 작성 및<br>발표회)<br>6.MOU체결현황<br>(국제교.세종과학예술영재교) |

2016. 8. 1. 기준

| 학교명   | 설립 유형 | 행정 구역 | 현황   | 특성화 수업과목   | 특색사항   |
|-------|-------|-------|--|--|--|
| 고운중학교 | 공립    | 고운동   | (학급수)25<br>(학생수)현원604명/<br>정원987명<br>(남여공학여부)남녀공학<br>(남녀합반여부)남녀합반<br>(특수학급)미운영<br>(주소)고운동남로65<br>(홈페이지)<br>http://gowoon.sjedums.kr<br>(대표전화/FAX)<br>903-3300/903-3315<br>(학적담당교사전화)<br>903-3342 | (방과후현황)18<br>(방과후개설과목)<br>1.밴드반 2.디자인반<br>3.바이올린반 4.일본어반<br>5.드론반 6.커피바리스타반<br>7.우쿨렐레반 8.영어심화반<br>9.영어회화반 10.과학탐구반<br>11.한국사인증반<br>12.배드민턴반 13.통기타반<br>14.수학심화반<br>15.한자급수자격반<br>16.농구반<br>17.교과종합반1<br>18.교과종합반2<br><br>(동아리현황)38/604(100%)<br>2학기기준<br>*편성수/참여학생수<br>(동아리개설과목)<br>1.문학과 영화 사이<br>2.진로탐색반<br>3.방송댄스1반<br>4.만화창작반<br>5.미술작품감상반<br>6.종이건축반 7. POP반<br>8.탁구반 9.수학탐구반<br>10.축구1반 11.영어듣기반<br>12.ColoringArt&음악감상반<br>13.화학탐구토론반<br>14.기타반 15.배드민턴반<br>16.도서반 17.팬글씨반<br>18.체험로봇즐거는침의수화반<br>19.솔리언도래상담반<br>20.드라마리포터즈<br>21.감성적미술반<br>22.보드게임반<br>23.윤리문화탐구반<br>24.축구2반<br>25.음악연주및감상<br>26.한자문화탐구반<br>27.방송반<br>28.봉사동아리<br>29.학생자치법정<br>30.영어독서반<br>(ExtensiveReading)<br>31.과학탐구토론반<br>32.당구반<br>33.사이얼스<br>34.고운4-H<br>35.가우스반<br>36.축구3반<br>37.ScreenEnglish<br>38.생각이쑥쑥놀이반 | 1.교육부대안교실운영학교<br>2.교육청 두드림학교 운영 학교<br>3.평화감수성운영학교<br>4. 학교출연 예방교육사업<br>5.학부모학교참여운영학교<br>6. 우수학교스포츠클럽 운영학교<br>7.건강체력향상거점학교<br>8.학교폭력책임교사지원 학교<br>9.학교폭력예방선도학교<br>10.행복한방과후학교운영 학교<br>11.국토사랑탐방팀운영학교<br>12.교과교실제 운영학교 선정(교육부)<br>13.한국언론진흥재단 미디어교육프로그램 운영학교<br>14.KDI자유학기제경제 교육프로그램운영학교<br>15.창의적체험활동지역 사회연계동아리 (고운4-H)<br>16.법무부학생자치법정 운영학교<br>17.학생발명체험과정운영 학교<br>18.여름방학쑥쑥캠프운영 학교<br>19.두루고등학교'제1회 STEAM'교육기부프로그램<br>20.중· 고전공체험프로그램 선정(공주대학교 WISET)중점지역사업단, 수업지원)<br>20.청소년체육활동지원 사업대상학교 |

2016. 8. 1. 기준

| 학교명   | 설립 유형 | 행정 구역 | 현황   | 특성화 수업과목   | 특색사항   |
|-------|-------|-------|--|--|--|
| 두루중학교 | 공립    | 고운동   | (학급수)25<br>(학생수)현원575명/<br>정원625명<br>(남여공학여부)남녀공학<br>(남녀합반여부)남녀합반<br>(특수학급)미운영<br>(주소)세종시남로211<br>(홈페이지)<br>http://duru.sjedums.kr<br>(대표전화/FAX)<br>903-3100/903-3115<br>(학적담당교사전화)<br>903-3108        | (방과후현황)39<br>(방과후개설과목)<br>1.영어, 수학, 과학, 중국어<br>2.축구, 탁구, 야구, 배드민턴, 배구<br>3.오케스트라, 바이올린, 도예, 방송댄스, 발리스타<br>4.과학실험반, 독서논술, 영어회화, 컴퓨터활용반 등<br>(동아리현황)35<br>(동아리개설과목)<br>1.자율동아리: 봉사활동 동아리반, 두루미인봉사단반, 밴드반, DRICC반, 두루잉글리쉬클럽반, SELF영어반, 문학탐구 동아리반, Be.정성회답반, 영어반, 고운심봉사반, 댄스<br>2.창의적체험활동동아리: 인티스텔라, 지리탐험반, 수학게임반, 중국어회화반, 경험하는 과학, RCY반, 신문읽기반, 영어회화반, 영작문을위한ABC, 카프라, 컬러링엔터테인먼트, 생활레져반 등 | 1.수학선도학교(수학)<br>2.7560+운동선도학교(체육)<br>3.통일동아리선도학교<br>4.도래상담운영학교<br>5.어울림프로그램운영학교<br>6.건강체력향상학교(모델학교)<br>7.학부모학교참여지원사업<br>8.스포츠타체육교실지원 사업<br>9.학교폭력예방평화감수성 동아리운영<br>10.고려대학교(세종), 홍익대학교 (세종)MOU체결<br>*1학년1학기자유학기운영                         |
| 종촌중학교 | 공립    | 종촌동   | (학급수)30<br>(학생수)현원705명/<br>정원725명<br>(남여공학여부)남녀공학<br>(남녀합반여부)남녀합반<br>(특수학급)운영(1개반)<br>(주소)도움1로126<br>(홈페이지)<br>http://jongchon.sjedums.kr<br>(대표전화/FAX)<br>903-3200/903-3224<br>(학적담당교사전화)<br>903-3207 | (방과후현황)27<br>(방과후개설과목)<br>1.영어1, 영어2, 영어3<br>2.수학1, 수학2, 수학3, 수학엘리트<br>3.과학1, 과학2<br>4.스포츠통화 -11강좌<br>5.제과제빵-1강좌<br>6.예술강좌- 6강좌<br>(동아리현황)192<br>(동아리개설과목)<br>*교육과경내수학놀이터외 35개<br>1.국제문화이해<br>2.수학콘서트<br>3.ELEMENT 4, 포텐<br>5.새콤달콤커피<br>6.s.a.d 7.OWLSOFT<br>8.큐브 9.카펫베토벤<br>10.CUS<br>11.난동(난타동아리)<br>12.윙크빅<br>13.일러스트<br>14.아빠와함께공을신고 라이딩   | 1.웃음+행복+사랑+행복학급만 들기<br>2.फल, 울림, 두드림독서교육<br>3.2016 우수학교스포츠클럽 선정(플로어볼, 여자풋살)<br>4.2016공교육대안교실선정<br>5.2015개정교육과정연구학교 운영<br>6.2016수학, 과학, 영어교과교실 제운영<br>8.월드비전MOU체결세계시민 학교운영<br>9.학생자치법정을 통한 학생기본 생활지도<br>10.수요자본콘서트운영<br>11.사랑합니다! 인사말연중실천 |

2016. 8. 1. 기준

| 학교명  | 설립 유형 | 행정 구역 | 현황  | 특성화 수업과목   | 특색사항   |
|--|-------|-------|---|--|--|
| <br>소담중학교 | 공립    | 소담동   | (학급수) 6<br>(학생수) 현원 103명/정원000명<br>(남여공학여부) 남녀공학<br>(남녀합반여부) 남녀합반<br>(특수학급) 미운영<br>(주소) 남세종로 340<br>(홈페이지) <a href="http://sodam.sjedums.kr">http://sodam.sjedums.kr</a><br>(대표전화/FAX) 905-0206/905-0210<br>(학적담당교사전화) 905-0206 | (방과후현황) 6/53(55%)<br>(방과후개설과목)<br>1. 영어회화 A. 영어회화B<br>2. 통기타반 3. 배드민턴반<br>4. 한국사자격증반<br>5. 컴퓨터자격증반 6. 인체탐구반<br>7. 카프라구조만들기반<br>(동아리현황) 103/103(100%)<br>* 편성수/참여학생수<br>(동아리개설과목)<br>1. 댄스2개반 2. 연극 3. 뮤지컬<br>4. 피포페인팅반 5. 영어영화반<br>6. 영와토크반 7. 소담 미술반(소미)<br>8. 제과제빵반 9. 캘리그라피반<br>10. 과학탐구반 11. 방송반<br>12. 모자뜨기반(세이브더칠드런)<br>13. 장기반 14. 요가반<br>15. 밴드부(자율동아리)<br>(스포츠통아리)<br>1. 탁구, 배드민턴<br>2. 농구, 축구, T볼반 | 1. 사제 공감 플러스 시와 음악이 흐르는 행복한 아침 활동 (매일아침 음악과 시낭송으로 시작함)<br>2. 학생들의 꿈을 담은 학교벽화 설치 (학생, 학부모, 교사 교육공동체 동참) |

2016. 8. 1. 기준

| 학교명   | 설립 유형 | 행정 구역 | 현황   | 동아리 현황   | 특색사항  |
|---|-------|-------|--|--|---|
| <br>세종여자고등학교 | 공립    | 조치원읍  | (학급수)32<br>(학생수)현원745명/정원745명<br>(남여공학여부)여고<br>(특수학급)운영(2개반)<br>(기숙사)운영(정원120명)<br>(야간자습)운영(18:50~22:00)<br>(주소)조치원을동산로16<br>(홈페이지) <a href="http://sjghs.sjeduhs.kr">http://sjghs.sjeduhs.kr</a><br>(대표전화/FAX) 862-1083~4/865-1314<br>(학적담당교사전화) 862-1083 | (동아리현황)37<br>(동아리개설과목)<br>1.따봉 2.물후름 3.이코노미<br>4.신통방통 5.여신꿈소리<br>6.페스타로치 7.총의인간<br>8.문화비평 9.ABC<br>10.CIA 11.Every Talk<br>12.Best Kids<br>13.누리보듬 14.CAD<br>15.대시그나레<br>16.RCY 17.힐링<br>18.Stem Cell<br>19.UFO 20.수리파스트<br>21.자그방방<br>22.스톡 23.울림<br>24.도서관<br>25.Jo-A 26.Cook&Cook<br>27.방송부 28.Achieve<br>29.독취사 30.비즈쿨<br>31.핸드머니 32.퍼피머<br>33.포르티시모 34.포복절도<br>35.배드민턴 36.레즈피구<br>37.테니스메이저 | <세종여고형교육과정운영><br>1. 세종여고형 진로집중 과정<br>2. 수요자와 함께 만들어가는 CLASS 융합형 방과후학교 프로그램<br>3. 365일 열린 교육 인재양성의 요람 마련<br>4. 꿈을 향한 도약의 발돋움 진로 동아리<br><팔방미인프로젝트><br>1. 1교 1인성 브랜드 설정<br>2. 교과 교육에서의 인성 체험<br>3. 창의적 체험활동에서 인성 교육<br>4. 지역사회 연계 프로그램<br><꿈과기쁨키우는맞춤형감성교육운영><br>1. 예술적 소양 계발을 위한 1인 1예 교육<br>2. 진로맞춤형 교과독서활동 |

고등학교 현황

2016. 8. 1. 기준

| 학교명   | 설립 유형 | 행정 구역 | 현황  | 특성화 수업과목  | 특색사항   |
|---|-------|-------|---|---|--|
| <br>세종고등학교 | 공립    | 조치원읍  | (학급수)32<br>(학생수)현원728명/정원750명<br>(남여공학여부)남고<br>(특수학급)운영(2개반)<br>(기숙사)운영(정원188명)<br>(야간자습)운영(19:00~22:00)<br>(주소)조치원읍조치원중고길10<br>(홈페이지) <a href="http://sejong.sjeduhs.kr">http://sejong.sjeduhs.kr</a><br>(대표전화/FAX) 320-6641/320-6709<br>(학적담당교사전화) 320-6641 | (동아리현황)55<br>(동아리개설과목)<br>1.인문동아리: 왕배아역배아,숨베등20개<br>2.예술동아리: 여민락, 탬무드 등 15개<br>3.사회동아리: 나술, 누누리등 11개<br>4.과학동아리: NatureRepublic, SSL 등 9개 | (누리마루'실력향상' 프로젝트)<br>가. 술누리반 프로그램 운영 -교과, 비교과, 진학, 생활지도<br>나. 기초.기본학력토대 다지기<br>다. 학생중심의 선택형 방과후학교 운영<br>(‘행복한동행프로젝트’ 운영)<br>가.행복한교사동행: Smile&HugDay<br>나. 행복한 친구동행: 친구Day<br>다. 행복한 사제동행: 누리마루축제<br>라. 행복한 교육공동체 동행: 한마음 Day |

| 학교명  | 설립 유형 | 행정 구역 | 현황  | 동아리 현황   | 특색사항   |
|--|-------|-------|---|--|--|
| <br>세종하이테크고 | 공립    | 부강면   | (학급수)19<br>(전체학생수)현원444명/정원450명<br>(남여공학여부)남녀공학<br>(남녀합반여부)남녀합반<br>(특수학급)운영(여부)운영(1개반)<br>(기숙사)운영(여부)운영(정원156명)<br>(야간자습)운영(여부)기숙사생활정원운영(주소)부강면문곡달미길 6<br>(홈페이지) <a href="http://sejonghi-tech.sjeduhs.kr">http://sejonghi-tech.sjeduhs.kr</a><br>(대표전화/FAX) 275-4091/275-6473<br>(학적담당교사전화) 715-7806 | (동아리현황)38<br>(동아리개설과목)<br>1.바둑반 2.장기반<br>3.한글펜클럽반<br>4.진로탐색반 5.요리조리반<br>6.보건교육동아리<br>7.보드게임반<br>8.중국문화반 9.도서반<br>10.독서감상반<br>11.명작영화감상반<br>12.과학영화감상반<br>13.문화활동반<br>14.페이퍼크라프트반<br>15.미드반 16.애니메이션반<br>17.세계문화기행<br>18.난타반 19.기타반<br>20.방송댄스반 21.축구반<br>22.축구반 23.배드민턴반<br>24.세팍타크로반<br>25.특수올림반<br>26.4-H반 27.손짓사랑반<br>28.또래상담반<br>29.파라미터 30.발마사지반<br>31.호소랑 32.SONS00<br>33.사행사냥 34.소물리에<br>35.컬러매치 36.S.J테크<br>37.커피스토리 38.하루 | 1.세종시 유일의 특성화고등학교<br>- 의료화학공업과/하이테크기계과<br>- NCS 기반 교육과정 운영<br>- 3학년 의무검정 실시로 자격증 취득 유리<br>2.산학일체형도제학교운영<br>- 일학습병행제 실시<br>- 28개 기업과 공동교육과정 운영<br>- 도제 교육과정 참여 학생에게 교육훈련비 지급<br>3.공공기관공채반운영<br>- 9급 기술직공무원, 공공기관 채용 대비 집중학습 실시<br>- 2015년 세종시청, 세종시교육청 합격자 배출<br>4.기능성재반운영<br>- 제과제빵, CAD, 용접 3개 직종<br>- 지방기능경기대회 지속적 입상 및 2015년 전국기능경기대회 동메달 입상<br>5.비즈클럽동아리운영(창업동아리 10개활동)<br>6.운동부(세팍타크로)운영(전국 세팍타크로대회준우승등다수 입상)<br>7.교육복지사업운영<br>8.세종시진로직업체험센터운영<br>9.학습공동체선도학교운영 |

2016. 8. 1. 기준

| 학교명   | 설립유형 | 행정영역 | 현황  | 동아리 현황   | 특색사항   |
|---|------|------|---|--|--|
| <br>한송고등학교   | 공립   | 한솔동  | (학급수)25<br>(학생수)현원600명/<br>정원600명<br>(남여공학여부)남녀공학<br>(남녀합반여부)남녀합반<br>(특수학급)운영(1개반)<br>(기숙사)운영(정원100명)<br>(야간자습)운영<br>(19:00~22:00)<br>(주소)누리로34(한솔동)<br>(홈페이지)<br>http://sjhansol.sjeduhs.kr<br>(대표전화/FAX)<br>410-4111/410-4107<br>(학적담당교사전화)<br>410-4113 | (동아리현황)109<br>(동아리개설과목)<br>1.S.O.S(Spread Our Science)<br>2.sci-factory(과학탐구반)<br>3.R&D(research & debate)<br>4.4-H회<br>5.歷地사지<br>6.영자신문동아리<br>7.중합무대예술<br>8.Multi-Sports<br>9.책쓰기동아리<br>10.Superego<br>11.하이라이트(Lamode)<br>12.H.S(HansolShetlock)<br>13.To-ma To(Tome, toadient)<br>14.HBS(한솔방송)<br>15.모의UN<br>17.투월드<br>18.D.P.E(DreamsPhysical Education)<br>19.수학동아리<br>20.TicToc(Thinkin Child, Thought of Child)외 89개동아리 | 1.자율형공립고운영(4년차)<br>운영기간2013.3.1.~2018.2.28.<br>(5년간)<br>맞춤형 3(Dream, Level, Mind)<br>-Up 프로그램 솔빛(Soul Beat) 한솔인민들기<br>2.꿈을키우는인문소양교육프로그램운영<br>*인문자연예술융합교과캠프운영<br>*미술·진로·융합동아리 캠프 운영<br>*행복한 삶을 위한 공감인문학<br>*인문소양을 위한 감성스페셜<br>3.명품학력리우미프로젝트<br>*자마다의 꿈의 실현, 희망찬 끼의발산·맞춤형 방과후학교<br>*꿈을 향한 힘찬 도약, '학력 리우미 프로젝트, 교과캠프'<br>*마을교육공동체 실현, '학력 나누미 프로젝트, 교육기부활동'<br>*끼를 찾고 꿈을 기르는 'Happy Soul Beat, 창의심화 동아리'<br>*능력별, 수준별맞춤형대입진로진학 프로젝트(C, U, P)<br>4.바른인성나누미프로젝트<br>*백제문화기행 '금강의 뿌리를 찾아서' 금강탐사<br>*테마가 있는 공감 힐링 캠프<br>*나눔과 배려의 실천을 위한 전일제 봉사활동 |
| <br>아름고등학교 | 공립   | 아름동  | (학급수)32<br>(학생수)현원744명/<br>정원750명<br>(남여공학여부)남녀공학<br>(남녀합반여부)분리<br>(특수학급)운영2개반<br>(기숙사)미운영<br>(야간자습)운영<br>(18:40~22:50)<br>(주소)달빛1로151(아름동)<br>(홈페이지)<br>http://areum.sjeduhs.kr<br>(대표전화/FAX)<br>850-2244/868-9275<br>(학적담당교사전화)<br>850-2244             | (동아리현황)85<br>(동아리개설과목)<br>1.갯호사(봉사)<br>2.AreumSteam(물리)<br>3.케미다이(생물, 화학)<br>4.ARS(융합과학)<br>5.Create(공학)<br>6.아름폴리스(진로)<br>7.쇼미더머니(경제)<br>8.또래상담(상담)<br>9.갈매기(연극)<br>10.recipe(요리)<br>11.MPSS(수학)<br>12.배드민턴의신(체육)<br>13.일본문화반(문화)<br>14.MAD(인문)<br>15.자강불식(학습)<br>16.심호흡(사회과학)<br>17.Hor.Net(정보)<br>18.뮤직플러스(음악)<br>19.미술1(미술)<br>20.시클리(영어)외65개  | 1.(미스),(칭찬),(배려)의 행복 바이러스3운동진계<br>2.꿈과끼를 찾는 맞춤형 진학지도를 위한 '명문 아름프로젝트' 운영<br>3.'말려주고 배우는 창의·인성개발'을 위한 'WinWin 또래학습나눔' 운영<br>4.'내안의나를 찾는 참나' 찾기 및 총동아리운영<br>5.행복한 학교를 만드는 새학년(상담주간) 운영<br>6.가정, 학교가 함께하는 독서교육을 위한 학부모명에서생활동 운영<br>7.Weeeclass 학업중단 속려제 운영<br>8.풍부한감성과 사고력을 기르는 독서교육프로그램 운영<br>9.과목 선택권 확대를 위한 심화교육 거점학교운영<br>10.학생진로 적성개발 및 연구능력 배양을 위한 고교 R&E 프로그램 운영<br>11.학생맞춤형 3UP 프로그램을 통한 학력향상<br>12.Stepbystep 하루열기 프로그램 운영<br>13.무한 도전 성취목표 도달인증제   |

2016. 8. 1. 기준

| 학교명   | 설립유형 | 행정영역 | 현황  | 동아리 현황  | 특색사항  |
|---|------|------|---|---|---|
| <br>도담고등학교 | 공립   | 도담동  | (학급수)24<br>(학생수)현원593명/<br>정원600명<br>(남여공학여부)남녀공학<br>(남녀합반여부)남녀분리<br>(특수학급)미운영<br>(기숙사)미운영<br>(야간자습)운영<br>(18:35~22:00)<br>(주소)보듬4로41<br>(홈페이지)<br>http://dodam.sjeduhs.kr<br>(대표전화/FAX)<br>410-0302/410-0399<br>410-0343<br>(학적담당교사전화) | (동아리현황)교과동아리44/자유동아리40<br>(동아리개설과목)<br>1.국어(독서)<br>2.수학<br>3.영어(영화,드라마감사,영어토론)<br>4.사회(시사토론역사상식, NIE)<br>5.과학(물리토론, 화학실험)<br>6.체육(축구, 농구, 플러어볼, 킨볼, 볼링)<br>7.음악(악기연주)<br>8.기술<br>9.보건진로,상담<br>10.댄스<br>11.연극<br>12.미술(예술전시)<br>13.사진,영화<br>14.친목모임<br>15.방송 | 1.특색사업<br>(1)핵심역량 인재양성을 위한 공동체 역량강화 교육<br>①도서실, 영어실활성화 및 학교신문발간<br>②스포츠타마당 및 힐링프로그램 운영<br>③학교공동체가 함께 하는 문화행사 개최<br>(2)창의적사고 역량 배양 융합 과학교육<br>①과제집착력 향상을 위한 교내 도담R&E(소논문) 대회 운영<br>②수학·과학 예·체능 관련 동아리 운영 지원금 확보 및 발표대회 운영<br>③학생 과학발명품 경진대회 및 과학전람회 학생 참여율을 높이고 전국대회에 출전할 수 있도록 지도<br>(3)의사소통 역량강화 영어교육 및 글로벌봉사교육<br>①영어친화적 환경 조성: 영어 전용실 활용<br>②영어신문 발간 및 영어 독서토론교육의 활성화<br>③다양한 영어 체험활동을 통한 재능 및 진로지도(영어멘토링봉사, 영어체험캠프 등)<br>2.역점 교육 활동<br>(1)심미적 감성역량 및 공동체 역량 배양 프로그램 운영<br>①지킴이장(도덕성-정직, 책임, 성실, 긍정)<br>②아울림의장(사회성-소통, 협동, 공감, 존의)<br>③나눔의장(감성-배려, 존중, 봉사, 공경)<br>(2)지식정보처리 역량강화를 위한 3-Step학력증진플랜 운영<br>①1-Step기초다지기<br>②2-Step도전하기<br>③3-Step도약하기<br>(3)자기관리 역량향상을 위한 단계적 진로 체험프로젝트 운영<br>①Dream-Up 미래설계능력향상 프로그램 운영<br>②Design-Up 진로탐색체험프로그램 운영<br>③Decision-Up 다양한 자존감 향상 프로그램 운영 |

2016. 8. 1. 기준

| 학교명   | 설립 유형 | 행정 동명 | 현황  | 동아리 현황   | 특색사항  |
|---|-------|-------|---|--|---|
| <br>고운고등학교 | 공립    | 고운동   | (학급수)14<br>(학생수)현원336명/<br>정원350명<br>(남여공학여부)남녀공학<br>(남녀합반여부)남녀분리<br>(특수학급)<br>미운영(시설2개교실)<br>(기숙사)미운영<br>(야간자습)운영<br>(18:40~22:00)<br>(주소)고운동마음안로93<br>(홈페이지)<br>http://gowoon.sjeduhs.kr<br>(대표전화/FAX)<br>903-2310/903-2309<br>(학적담당교사전화)<br>903-2343 | (동아리현황)41<br>(동아리개설과목)<br>1.문학과 영상<br>2.도서<br>3.Screen English<br>4.수학 동아리<br>5.고운 Physical<br>6.고운 Chemistry<br>7.고운 Biology<br>8.고운 Earth Science<br>9.댄스동아리<br>10.나래(시사토론)<br>11.가운(시사토론)<br>12.풋살<br>13.탁구<br>14. 고운농구<br>15.마살아츠<br>16.Sensation<br>17.수호천사<br>(고운음악동아리)<br>18.영상제작<br>19.건축<br>미운영(시설2개교실)<br>20.방송<br>21.IAM생<br>22.항공관광동아리<br>23.요리쿡조리쿡<br>24.간호동아리<br>25.바둑<br>26.한한생<br>(독서토론논술동아리)<br>27.경제동아리(Echo)<br>28.크리에이터<br>(UCC동아리)<br>29.프로파일러<br>30.GowoonERA<br>31.집엘<br>JimL(JesusismyLife)<br>32.Awesome<br>33.일본어동아리<br>34. 고운Science1<br>35.고운Science2<br>36.연극부<br>37.영어동아리<br>38.트랜스포머<br>39.밴드부<br>40.fascinado<br>41.마테마티카<br>(Mathematica) | *남녀분리반편성(학습분위기)고양<br>*학습코너2곳,도서관반비,<br>216열람석<br>*고운챌린저반운영<br>(고탐반-고운 TOP 클래스 76석)<br>*출연축적기 운영<br>-출연학생 없는 크린학교<br>(고운DoDream학력신장프로젝트)<br>1. 수리과학능력 신장 자율연구<br>R&E<br>2. 일반고 역량강화프로 그래프 운영<br>전입생 학력레벨업 프로그램<br>운영<br>선택형 방과후학교 프로그램<br>운영<br>3. 고운아카데미(GAC) 운영<br>:교수, 저명인사 초청<br>대학진학관련 특강 및 교육<br>4. 진로 포트폴리오 + 학력신장<br>(고운행복동행창의인성프로젝트)<br>1. 고운골프교실-인성, 체력UP<br>:토요소프트츠 클럽 운영<br>2. 1인 1기 동아리 운영<br>3. 전입생 토레멘토제 운영<br>: 전입생 학교적응 프로그램<br>4. 꿈, 끼 개발 다양한 교내 대회 및<br>동아리 발표대회 운영<br>5. 고운힐링캠프 등 운영<br>6. 다양한 진로, 학습 동아리 운영 |

2016. 8. 1. 기준

| 학교명   | 설립 유형 | 행정 동명 | 현황  | 동아리 현황  | 특색사항  |
|---|-------|-------|---|---|---|
| <br>두루고등학교           | 공립    | 고운동   | (학급수)41<br>(학생수)현원292명/<br>정원325명<br>(남여공학여부)남녀공학<br>(남녀합반여부)남녀분리<br>(특수학급)미운영<br>(야간자습)운영<br>(18:30~22:00)<br>(주소)마음안1로53<br>(홈페이지)<br>http://duru.sjeduhs.kr<br>(대표전화/FAX)<br>903-2200/903-2206<br>(학적담당교사전화)<br>903-2212 | (동아리현황)60<br>(동아리개설과목)<br>1.수학(문제풀이,과제연구)<br>2.과학(실험,발명,천체관측)<br>3.체육(배트민턴,농구,배구)<br>4.미술(디자인,DIY)<br>5.음악(클래식악기연주,<br>통기타)<br>6.영어(영어독서토론)<br>7.역사(역사토론)<br>8.국어(교지발간, 의학지<br>발간)<br>9.봉사<br>10.사신<br>11.포레상담<br>12.방송<br>13.영화감상<br>14.시사토론<br>15.요리<br>16.뒷밭가꾸기<br>17.체스 | 1.과학중점학교운영<br>-비교과 체험활동(연간 50시간이상)<br>-1학년 공통과정,<br>2학년 과학중점과정 2개반<br>2. 제38회 전국학생과학발명품<br>경진대회(특상1, 장려상2 수상)<br>3. 제62회 전국과학전람회<br>(대통령상 수상)<br>4. 2016 교육감배 학교스포츠포<br>클럼 추구대회 2위<br>5. 2016 교육감배 학교스포츠포<br>클럼 배구대회 1위<br>6. 제37회 전국학생과학발명품<br>경진대회(대통령상 수상)<br>7. 제61회 전국과학전람회<br>(국무총리상 수상)<br>8. 2015 일반고 교육역량강화<br>전국우수학교 표창 |
| <br>세종과학예술<br>영재학교 | 공립    | 아름동   | (학급수)12<br>(학생수)현원182명/<br>정원182명<br>(남여공학여부)남녀공학<br>(남녀합반여부)남녀합반<br>(기숙사)운영(정원182명)<br>(주소)달빛1로265<br>(아름동산8)<br>(홈페이지)<br>http://sasa.sjeduhs.kr<br>(대표전화/FAX)<br>903-1000/903-1016<br>(학적담당교사전화)<br>903-1108             | (동아리현황)48<br>(동아리개설과목)<br>1.영상 2.독서<br>3.과학(물리, 화학, 천문,<br>정보등)<br>3. 스포츠(축구, 농구,<br>야구, 탁구, 배드민턴,<br>자전거등)<br>5.음악(밴드, 작곡, 감상,<br>브라스밴드등)<br>6.미술(공예, 사진, 건축등)<br>7.요리<br>8.철학<br>9.수학<br>10.내신학습<br>11.보드게임   | 1. 창의적 연구연량 협력<br>프로그램 :<br>1. 창의탐구활동<br>2. 자율연구활동<br>3. 인턴십<br>4. 졸업논문작성<br>2. 전인적 글로벌 리더십 함양 프<br>로그램<br>1. 글로벌 프론티어<br>2. 나눔과 배움 봉사 활동<br>3. 칸 아카데미 번역 봉사 활동<br>4. 각종 학생자치 활동<br>3. 미래형 융합 역량 함양<br>프로그램<br>1. 인문예술 창작주간 운영<br>2. 인문자연 탐사활동<br>3. 메이커스 스튜디오 운영<br>4. 과학기술창업교육 캠프<br>5. 스팀 클로키움                                 |

2016. 8. 1. 기준

| 학교명   | 설립 유형 | 행정 명칭 | 현황  | 동아리 현황  | 특색사항   |
|---|-------|-------|---|---|--|
| <br>세종국제고등학교 | 공립    | 아름동   | (학급수)15<br>(학생수)현원300명/<br>정원304명<br>(남여공학여부)남녀공학<br>(남녀합반여부)남녀합반<br>(특수학급)미운영<br>(기숙사)운영(정원277명)<br>(야간자습)운영<br>(19:30~21:10/21:30~11:20)<br>(주소)달빛1로251(아름동),세종국제고등학교<br>(홈페이지)<br><a href="http://www.sjgl.hs.kr">http://www.sjgl.hs.kr</a><br>(대표전화/FAX)<br>410-0501/410-0524<br>(학적담당교사전화)<br>410-0516 | (동아리현황)99<br>(동아리개설과목)<br>1.학술<br>2.국제이해<br>3.문화예술<br>4.체육과건강<br>5.봉사<br>6.진로 | 1.국제계열 전문교과의 내실 있는 운영<br>2.제2외국어 능력 함양을 위한 집중교육<br>3.탐구 및 연구능력향상을 위한 과제 연구 소논문 작성<br>4.학생맞춤형 교육을 위한 다양한 방과후학교 운영<br>5.인2기(체육1.음악1) 활동을 통한 문화적 소양함양<br>6.학교교기인 태권도 수련 및 유단자 육성<br>7.UNESCO학교 운영을 통한 세계시민 의식함양<br>8.인문학 교육선도 학교로서 인문학적 소양을 갖춘 창의 인재양성<br>9.영어로 진행되는 국제교 연합 학술제 참여<br>10.학생의 흥미와 적성을 고려한 다양한 동아리 활동<br>11.해외대학 탐방을 비롯한 여학 및 리더십연수 실시<br>12.해외 현장체험학습을 통한 문화 이해의 폭 확장<br>13.해외 교육관련기관과의 MOU체결 및 교류를 통한 글로벌 마인드 제고<br>14.관내 초·중학교 학생들과의 멘토-멘티 교육기부를 통한 지식나눔<br>15.지역 사회 교육·복지시설에서의 봉사를 통한 행복나눔<br>16.전교생 멘토-멘티 결연을 통한 공동체 의식 함양<br>17.자율동아리 활동과 연계한 국내기관 및 글로벌 봉사 활동 전개<br>18.글로벌 인재양성을 위한 세종국제고 인재상 운영 |

2016. 8. 1. 기준

| 학교명   | 설립 유형 | 행정 명칭 | 현황   | 동아리 현황   | 특색사항  |
|---|-------|-------|--|--|---|
| <br>종촌고등학교 | 공립    | 종촌동   | (학급수)20<br>(학생수)현원482명/<br>정원477명<br>(남여공학여부)남녀공학<br>(남녀합반여부)남녀합반<br>(특수학급)운영(1개반)<br>(기숙사)미운영<br>(야간자습)운영<br>(18:50~22:00)<br>(주소)종촌동달빛1로60<br>(홈페이지)<br><a href="http://jongchon.sjeduhs.kr">http://jongchon.sjeduhs.kr</a><br>(대표전화/FAX)<br>903-2100/903-2199<br>(학적담당교사전화)<br>903-2106 | (동아리현황)58<br>(동아리개설과목)<br>1.교육과정동아리(30개 스크린영어,반크(대한민국청소년홍보대사), SCI-Holic.아구부, 따봉1(따뜻한 봉사 동아리), 따봉2, 따봉3, 수학교조물반, 국제이해부, 구기부, 역사논술반, 영화속에서 과학적원리 및 오류찾기반, 또래상담동아리, 미술통합활동부, 방송부, 수하퍼즐부, 사회토론 동아리, 코칭연구반, AmazingTeachers, 신문반, 중국문화탐구, 도서부, 생명과학토론반, 맨스부, 'SPES' 자치 리더십연구, 제빵바리스타, 암호해독, 건강지킴이, 미술부(미술하는친구들), 영어토론부)<br>2.자율동아리(28개-문학 동아리, 사치수프, 영자신문부, 수동도원, 트리플S, S.W+M.S, 두루두루일부팀합, 스포츠속과학과역사, CNS (cell, nature, science), 화학탐구토론, 역사사지, 멘토/멘티동아리, ScienceLoveCL, 화학 동아리, 통일색동다리 (사회탐구토론), 힐링미술 (미술심리치료), 밴드부, MBSP (My Bongsa Partner), 심봉사, 퍼포 맨스부(Holics), 문화감상부, 제네시과연극부, 항공동아리, 건과류 (건축동아리), 아이웨너샘, Teacher makes Teacher, JC폴리스, 정법마루) | <ul style="list-style-type: none"> <li>•2015 전국 청소년 과학탐구 대회 장려상 수상</li> <li>•2015년 제4회 교육감배 학교 스포츠클럽 연식아구대회 세종시 우승</li> <li>•2015 광복70년 전국 학생탐구 토론회 교육부 장관상 수상</li> <li>•2016 전국 학생탐구 토론회 세종대회 금상</li> <li>•2016 학교뉴스 제작 경진대회 전국대회 우수상</li> <li>•2016 제5회 교육감배 학교 스포츠클럽 연식아구대회 세종시 우승</li> <li>•학교진로교육 시범학교 운영</li> <li>•선진형 교과교실제 운영</li> <li>•학습공동체 선도학교</li> <li>•교육과정 수업탐구 교사공동체 선도학교</li> <li>•인문소양 교육선도 학교</li> <li>•통일 동아리 운영선도 학교</li> <li>•명품교육 구현을 통한 실력 있는 학생육성</li> <li>•교사들의 자발적인 헌신과 우수한 교수 역량 발휘</li> <li>•학력증진을 위한 분위기 조성</li> <li>•공감과 소통의 자기주도적 학습실시</li> <li>•능력별 수준별 맞춤형 대입 진로진학 프로젝트 [T.C.MProject]</li> <li>•명품인재 육성을 위한 특별 심화지도 '민마루반'</li> <li>•민마루 RainbowProject (진로활동교육)</li> <li>•2017 교과중점, 연계형 교육 과정 특성화 운영계획-수학, 사회과과정점과정 운영</li> <li>•2017 거점형 '민마루 Rainbow 종합캠퍼스' 운영</li> <li>•2017 진로활동 집중학기제 운영</li> </ul> |

2016. 8. 1. 기준

| 학교명    | 설립 유형 | 행정 명칭 | 현황  | 동아리 현황  | 특색사항   |
|--------|-------|-------|---|---|--|
| 양지고등학교 | 공립    | 도립    | (학급수) 17 / 41<br>(전체학생수) 현원388명/정원400명<br>(남여공학여부) 남녀공학<br>(남녀합반여부) 남녀합반<br>(특수학급운영여부) 운영(1개반)<br>(기숙사운영여부) 미운영<br>(자기주도학습운영여부) 운영(18:40~22:00)<br>(주소) 세종특별자치시 갈매로 518(도당동) (홈페이지) http://yangji.sjeduhs.kr<br>(대표전화/FAX) 903-2000 903-2020<br>(학적담당교사전화) 903-2024 | (동아리현황) 105<br>(동아리개설과목) 1.교육과정동아리 독서부, Ca-Fe CHON(화학실험, 논문), B.MW(진로·직업탐색), 뉴스포츠, 또래상담, 고사영어 책만들기, 연극부, Shertock(영어문화이해), 양지고 GOGO(댄스·밴드), 독서토론반, 미술반, 양지학보사, SC(과학사), 아트테라피, 수확체험반, 역사사랑, 양지국, 발마사지봉사부, 세바, 우(세상을 바꾸는 우리들), 영어회화반, 신비로운 생명과학의이해, 랑대부(지구과학실험·실습), 문예창작반, 양지는술방, 내일은발명왕, 핸드메이(봉사활동) 등<br>2.자율동아리 양지방송부(BBS), 원산산미술부, C·V·T·B·D(화학탐구), VIRTIGE(시사토론), New Turn(과학토론), 기타부, 해달·별(교육봉사), RY(역사토론), Globe(과학발명), BUNTU(교육봉사), 베리타스(오케스트라), flos(UCC제작), SCV(과학봉사), 양지방명·발견(발명품제작), 양지투어(여행·관광), L·E(영어듣기), CNN(CNN 칭취), 천재(대학탐방), VS(봉사활동), BNS(건축), 도서부(독서신문제작), 포인세티아(봉사활동), 마음물(봉사활동), Y·A·P(유기동물보호), Helper:캠핑, 사회스프(프로젝트) 등<br>3.학습동아리 Hipsem(법과정치, 윤리와사상, 세계지리), Math Genius, 양지이카데미원산산점(국·영·탐구과목멘토링), 포뮬러스(맞춤형 학습방법 탐구), 시합이성적올빼미네, 태오버스, 내신킬러, Doyou want me?(자기주도학습능력향상), 우꾸미, 이과중, 수포자살리기, 수과영, 나이가(영어멘토링), 18등, 화랑, 호루라기(과학·영어멘토링), 양지 Scientist, MBM(영어멘토링) 등 | 1.핵심역량 및 창의융합교육 Program<br>■ 자기관리 역량 (학생의 꿈과 끼를 키우는 프로젝트)<br>○ 다양한 선택 진로 집중과정 운영<br>○ 신입생 오리엔테이션 및 진로 컨설팅 운영<br>○ 꿈을 찾고 꿈을 길러주는 진로 캠프 및 교과 캠프 운영<br><br>■ 창의적 사고 역량 학생 중심 & 배움 중심 학력 향상 프로젝트<br>○ 학생 성취 수준과 학습 유형에 맞춘 선택형 방과후 학교 및 학습 동아리 운영<br>○ 탐구 중심의 STEAM 교육, YCS (양지 창의 과학 대회) 학생 연구 논문 대회 개최<br>○ 수학 선도 학교 및 인문소양 선도 학교 운영<br><br>■ 공동체 역량 (배움과 나눔이 있는 학교 문화 프로젝트)<br>○ 자기 존중 감 향상 프로그램 (또래 중재인, 또래 조정인, 학교 스포츠 클럽) 운영<br>○ 교사 연구회 활동 (T.E. 대입 navigation, R&E 연구회, 이루어 DREAM 등)<br>○ 학부포명상 교육 프로그램 및 학부모 이카데미 운영<br><br>■ 학생 중심 & 배움 중심 학력 향상 프로젝트<br>○ 전교과 전진형 교과 교실제 운영<br>○ 학생 중심의 선택형 방과후 학교 운영<br>○ 실력 있는 양지반, 성장하는 도약반 체계적 관리, 운영<br>○ 부적응 학생 대상 학교 내 대안교실 Wee Class 연계 운영<br>○ 기본 up! 실력 up! 수학 선도 학교 및 인문소양 교육 선도 학교 운영<br>○ 지역사회 연계 동아리, 학생 독서 동아리, 우수 학교 스포츠 클럽, 어울림 프로그램 운영, 학교폭력 예방 선도 학교<br><br>2. BEST! 양지고 특색 프로그램<br>■ 사제동행 3색 동아리<br>○ 사제동행 진로 동아리 활동을 통한 진로 탐색 선택 지원<br>○ 사제동행 학습 동아리 활동을 통한 실력 있는 양지인 육성<br>○ 사제동행 특기·적성 동아리 활동을 통한 창의인성 교육 활성화<br><br>■ 양지바른 숲사람 길<br>○ 사색과 명상을 통한 내인의 바른 나 깨우기<br>○ 숲의 어제, 오늘 그리고 내일을 느끼며 나의 꿈 키우기<br>○ 동행을 통한 공감, 소통, 배려의 정(情) 재우기<br><br>■ 쉼(소생활) · 쉼(살생) · 쉼(침침) 양지 토요 학교<br>○ 서로 간의 소통으로 깨어나는 토요 학교<br>○ 학생의 자율과 책임이 살아있는 토요 학교<br>○ 즐거움과 행복이 넘치는 토요 학교 |

2016. 8. 1. 기준

| 학교명    | 설립 유형 | 행정 명칭 | 현황   | 동아리 현황   | 특색사항  |
|--------|-------|-------|--|--|---|
| 보림고등학교 | 공립    | 보림동   | (학급수) 2<br>(학생수) 현원 31명 / 정원 50명<br>(남여공학여부) 남녀공학<br>(남녀합반여부) 남녀합반<br>(특수학급) 미운영 (시설 2개교실)<br>(기숙사) 미운영<br>(아간자습) 운영 (19:00~22:00)<br>(주소) 보림동 한누리대로 2176 (홈페이지) http://boramsjeduhs.kr (대표전화/FAX) 999-7107/999-7129 (학적담당교사전화) 999-7107 | (동아리현황) 10<br>(동아리개설과목) 1.학술: 사인과, 코사인, 도서부 등<br>2.문화예술: 토달공예, 보라매, 합합동아리 등<br>3.체육: 축구부 등<br>4.봉사: 토토 등<br>5.진로: 푸드클래스 등  | 1.학력쑥쑥 미래소울! 맞춤형 학습 및 진로 지도를 통한 최적인 진로진학 서비스 제공<br>2.우리는 일류세계 시민 배려와 존중의 내면화로 일류세계 시민 자질 함양<br>3.독서나침반 "책에게 길을 묻다" 독서의 생활화로 창의적 인재 육성<br>4.함께하는 에세이 활동으로 1인 1에세이 활동으로 감성과 인성이 조화로운 리더 육성<br>5.융합형 창의 인재 Da-Jobs 프로젝트 과학과 인문학적 소양이 어우러진 창의적 융합 인재 만들기  |
| 성남고등학교 | 사립    | 어진동   | (학급수) 25<br>(학생수) 현원 613명 / 정원 625명<br>(남여공학여부) 남녀공학<br>(남녀합반여부) 남녀합반<br>(특수학급) 미운영<br>(기숙사) 운영 (정원 370명)<br>(아간자습) 운영 (18:30~22:00)<br>(주소) 다솔로 22 (홈페이지) www.sungnamgo.org (대표전화/FAX) 860-3700/860-3799 (학적담당교사전화) 860-3771            | (동아리현황) 48<br>(동아리개설과목) 1.과학: 과학콘서트, 공리, 들꽃연구반<br>2.책: 도서·인문책쓰기, DBS(도서발견)<br>3.체육: 축구-세종 FC(A,B), 배드민턴, 농구<br>4.학교폭력 예방: VIP(A,B)<br>5.영어: 영어독서<br>6.유네스코(A,B)<br>7.수학: 수학실험<br>8.방송부<br>9.컴퓨터: 검사<br>11.유아교육: 임마순<br>12.패션&메이크업: 페메<br>13.봉사: 아이나눔<br>14.보각: 119천사<br>15.경제: SEN<br>16.윤리: 윤놀모<br>17.요리: 올트라엔<br>18.연극: 출겨웠기, 연극<br>19.미술: 오미자, 크로키<br>20.영화: M&F(A,B), 일본영화 탐구, 영화감상부, movie is my life<br>21.음악: 스피릿사운드, 합창<br>22.에니메이션: 에니메이션 매거진, 팝콘<br>23.뮤지컬: 뮤지컬러브<br>24.댄스: 라운<br>25.개그 동아리<br>26.만화: C.A(A,B), 카푸(A,B)<br>27.자수반<br>28.여행: 자연여행 | 1.학생 중심 수업을 위한 수준별 수업 및 블러드 캠프 실시<br>2.수월성 교육을 위한 성지반 운영<br>3.교과와 연계된 다양한 창의적 수준별 contest<br>4.적성에 따른 수준별, 선택형, 방과후 프로그램 운영<br>5.맞춤형 소규모 자율 동아리 운영 ('성남형 99방')<br>6.스스로 마련하고 트레이닝하는 창의 체험 활동 (스마트창)<br>7.자기관리를 위한 창의 체험 일지 작성<br>8.글로벌 인재양성을 위한 일본 '프랑스고등학교' 교류 활동<br>9.학생부 종합 전형 전공 역량 강화 프로그램 실시<br>10.봉사 정신 함양을 위한 음성 꽃동네 방문<br>11.융합 인재 육성을 위한 다양한 정 규 동아리<br>12.아침 책임 및 자기표현 능력 향상을 위한 인문책쓰기 활동<br>13.진로 탐색과 설계를 위한 논문 탐색 대회<br>14.연극, 뮤지컬, 만화, 에니메이션 발표 및 제작<br>15.학생 대표 토론회를 통한 학생 자치 활동 활성화<br>16.동아리 융합 축제 "꿈빛 축제"<br>17.토론 문화 활성화를 위한 "김문을 박" 토론 대회<br>18.내진같은 기숙사 운영 |

특수교육 총괄

(단위: 교/명)

| 구분      | 영아  | 유치원 | 초등학교 | 중학교 | 고등학교 | 특수학교 | 합계  |
|---------|-----|-----|------|-----|------|------|-----|
| 학교수     | (1) | 19  | 31   | 13  | 8    | 1    | 74  |
| (특수)학급수 | (1) | 18  | 34   | 15  | 10   | 17   | 100 |
| 학생수     | (3) | 59  | 127  | 61  | 53   | 74   | 374 |

학교급별 특수학급 설치 현황

•유치원

(단위: 교/명)

| 학교명         | 학교수 | 학생수 | 학급수 | 교사수(기간제수) | 보조인력수 |
|-------------|-----|-----|-----|-----------|-------|
| 한솔유치원       | 1   | 3   | 1   | 1         | 1     |
| 미르유치원       | 1   | 2   | 1   | 1         | 1     |
| 연양유치원       | 1   | 4   | 1   | 1         | 1     |
| 나래유치원       | 1   | 4   | 1   | 1         | 1     |
| 양지유치원       | 1   | 5   | 1   | 1         | 1     |
| 고운유치원       | 1   | 4   | 1   | 1         | 1     |
| 두루유치원       | 1   | 4   | 1   | 1         | 1     |
| 슬기유치원       | 1   | 4   | 1   | 1         | 1     |
| 온빛유치원       | 1   | 3   | 1   | 1         | 1     |
| 올망유치원       | 1   | 4   | 1   | 1         | 1     |
| 중촌유치원       | 1   | 4   | 1   | 1         | 1     |
| 다빛유치원       | 1   | 3   | 1   | 1         | 1     |
| 가락유치원       | 1   | 4   | 1   | 1         | 1     |
| 조치원대동초병설유치원 | 1   | 3   | 1   | 1         | 1     |
| 조치원교동초병설유치원 | 1   | 2   | 1   | 1         | 1     |
| 전의초병설유치원    | 1   | 1   | 1   | 1         | 0     |
| 소정초병설유치원    | 1   | 1   | 1   | 1         | 0     |
| 보람유치원       | 1   | 3   | 1   | 1         | 0     |
| 계           | 18  | 58  | 18  | 18        | 15    |

•초등학교

(단위: 교/명)

| 학교명    | 학교수 | 학생수 | 학급수 | 교사수(기간제수) | 보조인력수 |
|--------|-----|-----|-----|-----------|-------|
| 조치원대동초 | 1   | 11  | 2   | 2         | 1     |
| 조치원명동초 | 1   | 2   | 1   | 1         | 0     |
| 조치원교동초 | 1   | 12  | 2   | 2         | 1     |
| 조치원신봉초 | 1   | 3   | 1   | 1         | 1     |
| 연동초    | 1   | 4   | 1   | 1         | 1     |
| 세종도원초  | 1   | 7   | 2   | 2         | 1     |
| 연서초    | 1   | 3   | 1   | 1         | 0     |
| 쌍류초    | 1   | 2   | 1   | 1         | 0     |
| 연봉초    | 1   | 3   | 1   | 1         | 1     |
| 금남초    | 1   | 4   | 1   | 1         | 0     |
| 감성초    | 1   | 3   | 1   | 1         | 0     |
| 전의초    | 1   | 6   | 1   | 2         | 1     |
| 소정초    | 1   | 1   | 1   | 1         | 0     |
| 전동초    | 1   | 3   | 1   | 1         | 0     |
| 참새초    | 1   | 3   | 1   | 1         | 1     |
| 부강초    | 1   | 6   | 1   | 2         | 1     |
| 장기초    | 1   | 5   | 1   | 1         | 0     |
| 한솔초    | 1   | 2   | 1   | 1         | 0     |
| 도담초    | 1   | 5   | 1   | 1         | 1     |
| 아름초    | 1   | 3   | 1   | 1         | 1     |
| 연양초    | 1   | 7   | 2   | 2         | 1     |
| 나래초    | 1   | 4   | 1   | 1         | 1     |
| 고운초    | 1   | 4   | 1   | 1         | 0     |
| 온빛초    | 1   | 4   | 1   | 1         | 0     |
| 중촌초    | 1   | 7   | 2   | 2         | 1     |
| 늘봄초    | 1   | 4   | 1   | 1         | 1     |
| 가락초    | 1   | 2   | 1   | 1         | 0     |
| 소담초    | 1   | 3   | 1   | 1         | 0     |
| 계      | 28  | 123 | 33  | 35        | 15    |

• 중학교

(단위: 교 / 명)

| 학교명   | 학교수 | 학생수 | 학급수 | 교사수(기간제수) | 보조인력수 |
|-------|-----|-----|-----|-----------|-------|
| 조치원중  | 1   | 10  | 2   | 2         | 2     |
| 조치원여중 | 1   | 8   | 2   | 2         | 0     |
| 연동중   | 1   | 1   | 1   | 1         | 0     |
| 연서중   | 1   | 6   | 1   | 2         | 1     |
| 금호중   | 1   | 2   | 1   | 1         | 0     |
| 전의중   | 1   | 6   | 1   | 2         | 1     |
| 한솔중   | 1   | 4   | 1   | 1         | 0     |
| 부강중   | 1   | 4   | 1   | 1         | 0     |
| 장기중   | 1   | 2   | 1   | 1         | 0     |
| 도담중   | 1   | 6   | 1   | 2         | 1     |
| 아름중   | 1   | 4   | 1   | 1         | 0     |
| 중촌중   | 1   | 5   | 1   | 1         | 0     |
| 양지중   | 1   | 3   | 1   | 1         | 0     |
| 계     | 13  | 61  | 15  | 18        | 5     |

• 고등학교

(단위: 교 / 명)

| 학교명    | 학교수 | 학생수 | 학급수 | 교사수(기간제수) | 보조인력수 |
|--------|-----|-----|-----|-----------|-------|
| 세종고    | 1   | 11  | 2   | 3         | 2     |
| 세종여고   | 1   | 14  | 2   | 4         | 0     |
| 한솔고    | 1   | 7   | 1   | 2         | 0     |
| 세종하이텍고 | 1   | 7   | 1   | 2         | 0     |
| 아름고    | 1   | 8   | 2   | 2         | 0     |
| 중촌고    | 1   | 2   | 1   | 1         | 0     |
| 양지고    | 1   | 3   | 1   | 1         | 1     |
| 계      | 7   | 52  | 10  | 15        | 3     |

특수학교

• 세종누리학교

(단위: 교 / 명)

| 학교명        | 학교수 | 학생수 | 학급수 | 교사수(기간제수) | 보조인력수 |
|------------|-----|-----|-----|-----------|-------|
| 세종누리학교(영아) | (1) | 3   | 1   | 1         | 0     |
| 세종누리학교(유)  | (1) | 5   | 2   | 2         | 1     |
| 세종누리학교(초)  | (1) | 24  | 7   | 9         | 5     |
| 세종누리학교(중)  | (1) | 17  | 4   | 8         | 4     |
| 세종누리학교(고)  | (1) | 14  | 3   | 6         | 3     |
| 세종누리학교(전공) | (1) | 11  | 3   | 6         | 0     |
| 계          | 1   | 74  | 17  | 32        | 13    |

4 교복현황

조치원중학교



조치원여자중학교



양지중학교

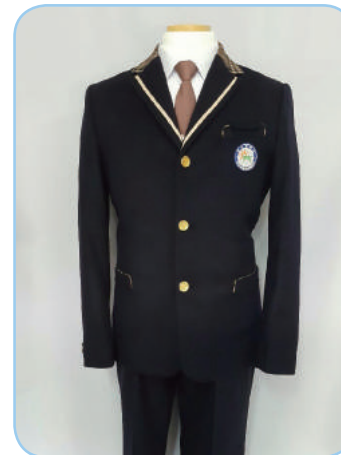

연동중학교



금호중학교



연서중학교



전의중학교



한솔중학교



장기중학교

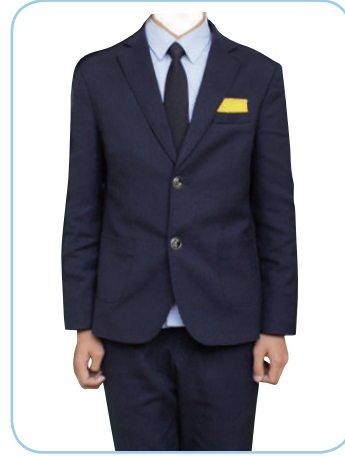

부강중학교



도담중학교



고운중학교

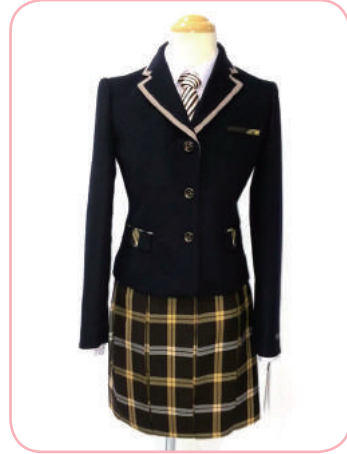
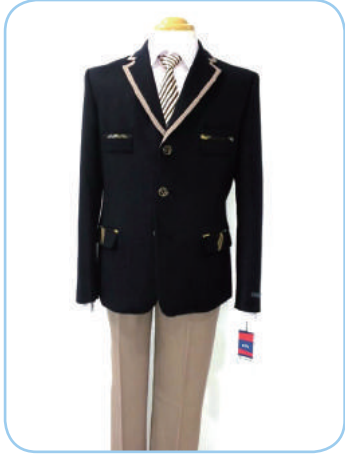

새롬중학교



두루중학교



이름중학교



종촌중학교



소담중학교



어진중학교



세종고등학교



세종여자고등학교



세종하이텍고등학교

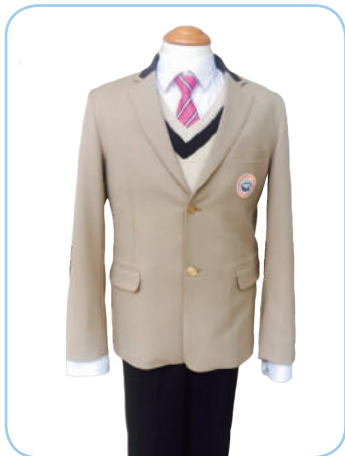

성남고등학교



세종국제고등학교



한솔고등학교



종촌고등학교



도담고등학교



양지고등학교



아름고등학교

